



# COMUNE DI RIVA DEL PO

Provincia di Ferrara



Comune istituito con Legge Regionale 05/12/2018, n. 17 mediante fusione dei Comuni di Berra e Ro

**ORIGINALE**

## VERBALE DI DELIBERAZIONE DEL CONSIGLIO COMUNALE

**Deliberazione n. 62 del 29-12-2021**

Adunanza Ordinaria – Seduta

**OGGETTO: REVISIONE PERIODICA DELLE PARTECIPAZIONI EX ART. 20 DEL D.LGS. 19 AGOSTO 2016 N. 175 E S.M.I. - RICOGNIZIONE PARTECIPAZIONI POSSEDUTE AL 31/12/2020**

L'anno duemilaventuno il giorno ventinove del mese di dicembre alle ore 20:00, in videoconferenza, è stato convocato il Consiglio Comunale previa l'osservanza di tutte le formalità di legge.

Visto l'articolo 73 del DL n. 18/2020;

Visto il decreto n. 33 del 22.12.2020 che disciplina le sedute di Consiglio Comunale in video conferenza.

Atteso che la seduta viene svolta da remoto in ottemperanza alla suddetta normativa.

All'appello risultano:

<b>Nome e Cognome</b>	<b>Presenti/ Assenti</b>
<b>ZAMBONI ANDREA</b>	<b>Presente in videoconferenza</b>
<b>ASTOLFI ALBERTO</b>	<b>Presente in videoconferenza</b>
<b>BRANDALESI SILVIA</b>	<b>Presente in videoconferenza</b>
<b>BARIGOZZI GIAN PAOLO</b>	<b>Presente in videoconferenza</b>
<b>MANZOLI PAOLO</b>	<b>Presente in videoconferenza</b>
<b>TRAPPELLA ANNA CINZIA</b>	<b>Presente in videoconferenza</b>
<b>POZZATI MARCO</b>	<b>Presente in videoconferenza</b>
<b>FRANCIOSI DORIANA</b>	<b>Presente in videoconferenza</b>
<b>BERGAMI CINZIA</b>	<b>Presente in videoconferenza</b>
<b>ROSA LUCA</b>	<b>Assente</b>
<b>BENINI ALBERTO</b>	<b>Assente</b>
<b>SIMONI DANIELA</b>	<b>Presente in videoconferenza</b>
<b>OCCHI SERENA</b>	<b>Assente</b>

PRESENTI N. 10    ASSENTI N. 3

Assiste con funzioni di verbalizzazione il Segretario Comunale Dott.ssa Iannetta Vanessa, il quale provvede alla redazione del presente verbale.

Accertato che tutti i componenti hanno dichiarato espressamente che il collegamento internet assicura la comprensione degli interventi e che il Segretario Comunale è in grado di identificare i partecipanti.

Essendo legale il numero degli intervenuti, il CONSIGLIERE MANZOLI PAOLO assume la Presidenza e dichiara aperta la seduta per la trattazione dell'oggetto sopra indicato.

Deliberazione n. 62 del 29-12-2021

**OGGETTO: REVISIONE PERIODICA DELLE PARTECIPAZIONI EX ART. 20 DEL D.LGS. 19 AGOSTO 2016 N. 175 E S.M.I. - RICOGNIZIONE PARTECIPAZIONI POSSEDUTE AL 31/12/2020**

**IL CONSIGLIO COMUNALE**

VISTO l'art. 42 del D.Lgs. 18 agosto 2000 n. 267;

CONSIDERATO quanto disposto dal D.lgs. 19 agosto 2016 n. 175, emanato in attuazione dell'art. 18, legge 7 agosto 2015 n. 124, che costituisce il nuovo Testo unico in materia di Società a partecipazione pubblica (T.U.S.P.). Il suddetto decreto è stato successivamente integrato e modificato dal D.lgs. 16 giugno 2017, n. 100 e, per ultimo, dalla Legge 23 luglio 2021 n. 106;

VISTO che ai sensi del predetto T.U.S.P. (cfr. art. 4, c.1) le Pubbliche Amministrazioni, ivi compresi i Comuni, non possono, direttamente o indirettamente, mantenere partecipazioni, anche di minoranza, in società aventi per oggetto attività di produzione di beni e servizi non strettamente necessarie per il perseguimento delle proprie finalità istituzionali;

ATTESO che il Comune, fermo restando quanto sopra indicato, può direttamente o indirettamente, costituire società e acquisire o mantenere partecipazioni in società esclusivamente per lo svolgimento delle attività indicate dall'art. 4, c. 2, del T.U.S.P.:

- a) produzione di un servizio di interesse generale, ivi inclusa la realizzazione e la gestione delle reti e degli impianti funzionali ai servizi medesimi;
- b) progettazione e realizzazione di un'opera pubblica sulla base di un accordo di programma fra amministrazioni pubbliche, ai sensi dell'articolo 193 del decreto legislativo n. 50 del 2016;
- c) realizzazione e gestione di un'opera pubblica ovvero organizzazione e gestione di un servizio d'interesse generale attraverso un contratto di partenariato di cui all'articolo 180 del decreto legislativo n. 50 del 2016, con un imprenditore selezionato con le modalità di cui all'articolo 17, commi 1 e 2;
- d) autoproduzione di beni o servizi strumentali all'ente o agli enti pubblici partecipanti o allo svolgimento delle loro funzioni, nel rispetto delle condizioni stabilite dalle direttive europee in materia di contratti pubblici e della relativa disciplina nazionale di recepimento;
- e) servizi di committenza, ivi incluse le attività di committenza ausiliarie, apprestati a supporto di enti senza scopo di lucro e di amministrazioni aggiudicatrici di cui all'articolo 3, comma 1, lettera a), del decreto legislativo n. 50 del 2016.

RILEVATO che per effetto dell'art. 24 T.U.S.P., entro il 30 settembre 2017 il Comune doveva provvedere ad effettuare una ricognizione straordinaria di tutte le partecipazioni dallo stesso possedute alla data del 23 settembre 2016, individuando quelle che dovevano essere alienate;

RILEVATO che sia il Comune di Berra, con deliberazione di Consiglio Comunale n. 24 del 21/09/2017, sia il Comune di Ro, con deliberazione di Consiglio Comunale n. 26 del 28/09/2017, hanno deliberato in merito e provveduto alle comunicazioni previste per legge;

DATO ATTO che il Comune di Berra con delibera di Consiglio Comunale n. 28 del 19/12/2018, e il Comune di Ro con delibera di Consiglio Comunale n. 52 del 21/12/2018, hanno provveduto alla ricognizione ordinaria delle società partecipate alla data del 31/12/2017;

RILEVATO che a far data dal 1° gennaio 2019 con Legge Regionale n. 17 del 05/12/2018 è stato istituito il Comune di Riva del Po per fusione dei comuni di Berra e di Ro

RICHIAMATE:

- la deliberazione del Consiglio Comunale n. 34 del 23/12/2019, avente per oggetto:
  - Revisione periodica delle partecipazioni ex art. 20 del d.lgs. 19 agosto 2016 n. 175 e s.m.i. - ricognizione partecipazioni possedute al 31/12/2018 dagli estinti comuni di Berra e Ro, a seguito della fusione – Comune di Riva del Po;
- la deliberazione del Consiglio Comunale n. 63 del 30/12/2020, avente per oggetto:
  - Revisione periodica delle partecipazioni ex art. 20 del d.lgs. 19 agosto 2016 n. 175 e s.m.i. - ricognizione partecipazioni possedute al 31/12/2019 dal comune di Riva del Po.

CONSIDERATO che l'art. 20 comma 1 del T.U.S.P. prevede che le amministrazioni pubbliche effettuano annualmente, con proprio provvedimento un'analisi dell'assetto complessivo delle società in cui detengono partecipazioni, dirette o indirette, predisponendo, ove ricorrano i presupposti di cui al comma 2, un piano di riassetto per la loro razionalizzazione, fusione o soppressione, anche mediante messa in liquidazione o cessione;

CONSIDERATO che il medesimo articolo prevede che i provvedimenti di cui sopra sono adottati entro il 31 dicembre di ogni anno e sono trasmessi con le modalità di cui all'articolo 17 del Decreto Legge n. 90 del 2014 al MEF – Ministero dell'Economia e delle Finanze (esclusivamente, tramite l'applicativo Partecipazioni del Portale Tesoro), e alla sezione di controllo della Corte dei conti competente ai sensi dell'articolo 5, comma 4;

TENUTO CONTO che ai fini di cui sopra devono essere alienate od oggetto delle misure di cui all'art. 20, commi 1 e 2, T.U.S.P. – ossia di un piano di riassetto per la loro razionalizzazione, fusione o soppressione, anche mediante messa in liquidazione – le partecipazioni per le quali si verifica anche una sola delle seguenti condizioni:

1) non hanno ad oggetto attività di produzione di beni e servizi strettamente necessarie per il perseguimento delle finalità istituzionali dell'ente, di cui all'art. 4, c. 1, T.U.S.P., anche sul piano della convenienza economica e della sostenibilità finanziaria e in considerazione della possibilità di gestione diretta od esternalizzata del servizio affidato, nonché della compatibilità della scelta con i principi di efficienza, di efficacia e di economicità dell'azione amministrativa, come previsto dall'art. 5, co. 2, del Testo Unico;

2) non sono riconducibili ad alcuna delle categorie di cui all'art. 4, comma 2, T.U.S.P., sopra richiamato:

3) previste dall'art. 20, c. 2, T.U.S.P.:

- a) partecipazioni societarie che non rientrino in alcuna delle categorie delle due precedenti categorie;
- b) società che risultano prive di dipendenti o abbiano un numero di amministratori superiore a quello dei dipendenti;
- c) partecipazioni in società che svolgono attività analoghe o simili a quelle svolte da altre società partecipate o da enti pubblici strumentali;
- d) partecipazioni in società che, nel triennio precedente, abbiano conseguito un fatturato medio non superiore a un milione di euro;

e) partecipazioni in società diverse da quelle costituite per la gestione di un servizio d'interesse generale che abbiano prodotto un risultato negativo per quattro dei cinque esercizi precedenti;

f) necessità di contenimento dei costi di funzionamento;

g) necessità di aggregazione di società aventi ad oggetto le attività consentite all'art. 4, T.U.S.P.;

CONSIDERATO, altresì, che le disposizioni del predetto Testo unico devono essere applicate avendo riguardo all'efficiente gestione delle partecipazioni pubbliche, alla tutela e promozione della concorrenza e del mercato, nonché alla razionalizzazione e riduzione della spesa pubblica;

TENUTO CONTO che è fatta salva la possibilità di mantenere partecipazioni:

- in società che producono servizi economici di interesse generale a rete di cui all'art. 3-bis, D.L. n. 138/2011 e s.m.i., anche fuori dall'ambito territoriale del Comune di Riva del Po e dato atto che l'affidamento dei servizi in corso alla medesima società sia avvenuto tramite procedure ad evidenza pubblica ovvero che la stessa rispetta i requisiti di cui all'art. 16 del T.U.S.P.;

- in società che, alla data di entrata in vigore del Decreto correttivo, risultino già costituite e autorizzate alla gestione di case da gioco ai sensi della legislazione vigente;

CONSIDERATO che le società *in house providing*, sulle quali è esercitato il controllo analogo ai sensi dell'art.16, D.lgs. n. 175/2016, che rispettano i vincoli in tema di partecipazioni di capitali privati (co. 1) e soddisfano il requisito dell'attività prevalente producendo almeno l'80% del loro fatturato nell'ambito dei compiti affidati dagli enti soci (co. 3), possono rivolgere la produzione ulteriore (rispetto a detto limite) anche a finalità diverse, fermo il rispetto dell'art. 4, co. 1, D.lgs. n. 175/2016, a condizione che tale ulteriore produzione permetta di conseguire economie di scala od altri recuperi di efficienza sul complesso dell'attività principale delle società;

VISTE le linee guida predisposte dal Ministero dell'Economia e delle Finanze, condivise con la Corte dei Conti e la Struttura di indirizzo, monitoraggio e controllo presso il Dipartimento del Tesoro, relative alla redazione del provvedimento di razionalizzazione periodica delle partecipazioni, da adottare ai sensi dell'art. 20 del T.U.S.P.;

Ritenuto di provvedere ad effettuare la ricognizione al 31.12.2020 delle partecipazioni possedute dal Comune di Riva del Po;

CONSIDERATO che la ricognizione è adempimento obbligatorio anche nel caso in cui il Comune non possieda alcuna partecipazione, esito che comunque deve essere comunicato alla sezione della Corte dei Conti competente ai sensi dell'articolo 5, comma 4, e alla struttura di cui all'articolo 15, T.U.S.P..

VALUTATE pertanto le modalità di svolgimento delle attività e dei servizi oggetto delle società partecipate dall'Ente, con particolare riguardo all'efficienza, al contenimento dei costi di gestione e alla tutela e promozione della concorrenza e del mercato;

TENUTO CONTO del miglior soddisfacimento dei bisogni della comunità e del territorio amministrati a mezzo delle attività e dei servizi resi dalle società partecipate possedute dall'Ente;

VISTA la relazione tecnica di cui all'allegato A - parte integrante e sostanziale del presente provvedimento);

VISTA la tabella del piano di razionalizzazione del Comune di Riva del Po (allegato B - parte integrante e sostanziale del presente provvedimento);

DATO atto che, non sussistono obblighi di alienazione ovvero di adozione di piani di riassetto e/o razionalizzazione, in quanto risultano soddisfatti gli obblighi normativi in relazione al mantenimento delle partecipazioni ad oggi possedute;

PRESO ATTO del parere favorevole ai sensi dell'art. 49, D.Lgs. n. 267/2000, espresso dal Responsabile del Settore Economico-Finanziario in ordine alla regolarità tecnica e in ordine alla regolarità contabile;

TUTTO ciò premesso;

Sentito il Responsabile del settore Finanziario che relaziona sul punto all'o.d.g.;

Dato atto che gli interventi sono integralmente riportati nella registrazione audiovisiva della seduta;

Al momento della votazione sono presenti il Sindaco e n. 11 consiglieri, essendosi connessi, dopo l'effettuazione dell'appello, i consiglieri Benini (ore 20.26) e Rosa (ore 20.31) ;

Con voti:

	numero
favorevoli	11
contrari	zero
astenuiti	1 (Simoni)

### **DELIBERA**

per motivazioni espone in premessa e che qui si intendono integralmente richiamate, di:

1. approvare la ricognizione delle partecipazioni detenute dal Comune, direttamente ed indirettamente, alla data del 31/12/2020 come disposto dall'art. 20 del D. Lgs.175/2016, come risultante dalla relazione tecnica, allegato A e dalle tabelle, allegato B, che ne costituiscono parte integrante e sostanziale;
2. prendere atto che la ricognizione effettuata non prevede interventi di razionalizzazione e/o alienazione;
3. procedere:
  - a. alla comunicazione dell'esito della ricognizione di cui alla presente deliberazione al Ministero dell'Economia e delle Finanze ai sensi dell'art. 17, D.L. n. 90/2014, e s.m.i, a norma di quanto previsto dall'art. 20 c. 3 del D.lgs. 175/2016 e s.m.i.;

- b. alla trasmissione di copia della presente deliberazione alla competente Sezione Regionale di controllo della Corte dei conti, con le modalità indicate dall'art. 20, c. 3 T.U.P.S.;
  - c. alla trasmissione della presente deliberazione a tutte le società partecipate dal Comune;
4. pubblicare presente deliberazione nell'apposita sezione di amministrazione trasparente del sito Istituzionale;

Infine il Consiglio Comunale, stante l'urgenza di provvedere ai successivi adempimenti di legge, con voti favorevoli n. 11, contrari zero e astenuti n. 1 (Simoni)

### **DELIBERA**

5. di dichiarare la presente deliberazione immediatamente eseguibile, ai sensi dell'art. 134, comma 4, del d.Lgs. n. 267/2000.

Letto, approvato e sottoscritto digitalmente ai sensi dell'art. 21 D.L.gs n 82/2005 e s.m.i.

IL PRESIDENTE DEL CONSIGLIO  
MANZOLI PAOLO

IL Segretario Comunale  
Dott.ssa Iannetta Vanessa

# REVISIONE PERIODICA DELLE PARTECIPAZIONI SOCIETARIE DEL COMUNE DI RIVA DEL PO

## RELAZIONE TECNICA

### 1. Il quadro normativo

La revisione ordinaria delle partecipazioni societarie è imposta dall'articolo 20 del decreto legislativo 19 agosto 2016 numero 175, il Testo Unico in materia di società a partecipazione pubblica (TUSP), come rinnovato dal decreto delegato 16 giugno 2017 numero 100.

Secondo l'articolo 20 del TU, entro il 31 dicembre, ogni amministrazione pubblica deve effettuare, "con provvedimento motivato", la ricognizione di tutte le partecipazioni, individuando quelle che dovranno essere cedute, se del caso.

In alternativa alla vendita, le amministrazioni potrebbero varare un "piano di riassetto" delle partecipazioni societarie per provvedere a razionalizzare, fondere o liquidare le stesse partecipazioni (articolo 20 comma 1 TU).

A norma dell'articolo 20, il provvedimento di ricognizione, una volta approvato, dovrà essere trasmesso:

- alla sezione regionale di controllo della Corte dei conti;
- alla struttura di "monitoraggio, indirizzo e coordinamento sulle società", prevista dall'articolo 15 del TU e istituita presso il Ministero dell'economia e delle finanze, Direzione VIII del Dipartimento del Tesoro, attraverso il "portale" online disponibile sul sito [www.dt.mef.gov.it](http://www.dt.mef.gov.it).

Secondo il legislatore del TU (articolo 24 comma 1), le amministrazioni devono dismettere le partecipazioni, dirette e indirette:

- a- non riconducibili ad alcuna "categoria" tra quelle elencate dall'articolo 4 del TU;
- b- che non soddisfano i "requisiti" di cui all'articolo 5, commi 1 e 2, del TU;
- c- che ricadono in una delle ipotesi dell'articolo 20, comma 2, del TU.

Ai sensi dell'articolo 4 del TU, ed ordinariamente dell'art. 230 del TUSP, in primo luogo, le amministrazioni non possono detenere quote del capitale di società per la "produzione di beni e servizi non strettamente necessari per il perseguimento delle proprie finalità istituzionali".

Principio generale, già dettato dal comma 27, articolo 3, della legge 244/2007.



Le “categorie” previste dal TUSP, che consentono alle amministrazioni pubbliche di costituire società, acquisire o mantenere partecipazioni, sono:

1. produzione di un servizio di interesse generale, inclusa la realizzazione e la gestione delle reti e degli impianti funzionali ai servizi medesimi;
2. progettazione e realizzazione di un'opera pubblica sulla base di un accordo di programma fra amministrazioni pubbliche;
3. realizzazione e gestione di un'opera pubblica, ovvero organizzazione e gestione di un servizio d'interesse generale attraverso un contratto di partenariato, con un imprenditore privato;
4. autoproduzione di beni o servizi strumentali all'ente o agli enti pubblici partecipanti o allo svolgimento delle loro funzioni, nel rispetto delle direttive europee in materia di contratti pubblici e della disciplina nazionale di recepimento;
5. servizi di committenza, incluse le attività di committenza ausiliarie, apprestati a supporto di enti senza scopo di lucro e di amministrazioni aggiudicatrici di cui all'articolo 3 comma 1 lettera a) del decreto legislativo 50/2016.

Inoltre, sempre l'articolo 4, prevede:

1) che per valorizzare i loro immobili, le amministrazioni possano “acquisire partecipazioni in società aventi per oggetto sociale esclusivo la valorizzazione del patrimonio delle amministrazioni stesse, tramite il conferimento di beni immobili allo scopo di realizzare un investimento secondo criteri propri di un qualsiasi operatore di mercato” (articolo 4 comma 3);

2) che sia salva la possibilità di costituire società in attuazione dell'articolo 34 del regolamento (CE) n. 1303/2013 del Parlamento europeo e del Consiglio del 17 dicembre 2013 e dell'articolo 61 del regolamento (CE) n. 508 del 2014 del Parlamento europeo e del Consiglio 15 maggio 2014 (articolo 4 comma 6);

3) che siano ammesse le partecipazioni nelle società per la gestione di spazi fieristici e l'organizzazione di eventi fieristici, la realizzazione e la gestione di impianti di trasporto a fune per la mobilità turistico-sportiva in aree montane, nonché la produzione di energia da fonti rinnovabili (articolo 4 comma 7);

4) che sia salva la possibilità di costituire società con caratteristiche di spin off o di start up universitari, nonché quelle con caratteristiche analoghe degli enti di ricerca e che sia salva la possibilità, per le università, di costituire società per la gestione di aziende agricole con funzioni didattiche (articolo 4 comma 8);

5) infine, che sia fatta salva la possibilità di acquisire o mantenere partecipazioni in società che producono servizi di interesse generale a rete, anche oltre l'ambito territoriale della collettività di riferimento, purché l'affidamento dei servizi sia avvenuto e avvenga tramite procedure ad evidenza pubblica (articolo 4 comma 9-bis);

In ogni caso, il comma 9 dell'articolo 4, consente alla Presidenza del Consiglio dei ministri, su proposta dell'organo di vertice dell'amministrazione interessata, di deliberare “l'esclusione totale o parziale” dei limiti dell'articolo 4 per singole società a partecipazione pubblica.

Oltre alle “categorie” dell’articolo 4, le amministrazioni devono verificare i “requisiti” di cui all’articolo 5, commi 1 e 2.

Secondo il comma 1 dell’articolo 5 del TU, l’atto deliberativo di costituzione di una società o di acquisto di partecipazioni, anche indirette, “deve essere analiticamente motivato”. Attraverso tale motivazioni l’amministrazione deve:

- dimostrare la necessità della società per il perseguimento delle finalità istituzionali elencate all’articolo 4 del TU evidenziando le ragioni e le finalità che giustificano tale scelta, anche sul piano della convenienza economica e della sostenibilità finanziaria, nonché di gestione diretta o esternalizzata del servizio affidato;
- dare conto della compatibilità della scelta con i principi di efficienza, di efficacia e di economicità dell’azione amministrativa.

Ai sensi del comma 2 dell’articolo 5 del TU: “L’atto deliberativo [...] dà atto della compatibilità dell’intervento finanziario previsto con le norme dei trattati europei e, in particolare, con la disciplina europea in materia di aiuti di Stato alle imprese”.

All’atto della ricognizione ordinaria delle partecipazioni, le amministrazioni devono dismettere quelle che ricadono in una delle ipotesi dell’articolo 20, comma 2, del TU come novellato dal decreto 100/2017. L’articolo 20 impone la dismissione:

- delle società prive di dipendenti o con un numero di amministratori maggiore a quello dei dipendenti;
- delle partecipazioni in società che svolgono attività analoghe o simili a quelle svolte da altre società partecipate o da enti strumentali;
- nel caso sussista la necessità di contenere i costi di funzionamento;
- nel caso vi sia la necessità di aggregare società diverse, che svolgono attività consentite

L’articolo 20 prevede anche il requisito del *fatturato medio del triennio precedente*, che non deve essere inferiore ad un milione di euro.

L’articolo 20, infine, prevede un ultimo requisito, e vieta le “partecipazioni in società diverse da quelle costituite per la gestione di un servizio d’interesse generale che abbiano prodotto un risultato negativo per quattro dei cinque esercizi precedenti”.

Anche per tale ipotesi, l’articolo 26 (comma 12-*quater*) differenzia le modalità applicative e dispone che per le sole società che gestiscono eventi fieristici, che gestiscono impianti di trasporto a fune o che producono energia da fonti rinnovabili, si considerino i risultati dei cinque esercizi successivi all’entrata in vigore del TU (2017-2021).

## **2. Revisione periodica delle Società 2021 con riferimento alla situazione al 31.12.2020**

### **2.1 - Elaborazione della ricognizione**

L’elaborato, redatto secondo le indicazioni fornite dalle Linee Guida del MEF e della Corte dei Conti “Razionalizzazione periodica delle partecipazioni” (Art.20 D. LGS. N. 175/2016)” è così

articolato:

- 1 Scheda anagrafica
- 02.01 Ricognizione delle società a partecipazione diretta
- 02.02 Ricognizione delle società a partecipazione indiretta
- 02.03 Grafico delle relazioni tra partecipazioni
- 03.01 Schede per singola società con l'analisi dei requisiti generali
- 03.02 Schede per singola società con l'analisi dei requisiti di carattere finanziario
- 04 Descrizione delle attività svolta e motivazioni del mantenimento senza interventi di razionalizzazione
- 05.01 Azioni di contenimento dei costi (negativo)
- 05.02 Azioni di cessione/alienazione quote (negativo)
- 05.03 Azioni di liquidazione (negativo)
- 05.04 Azioni di Fusione/Incorporazione (negativo)
- 05.05 Azioni di razionalizzazione (negativo)

## **2.2. – Le partecipazioni societarie**

Si dà atto che tutte le Società partecipate dal Comune di Riva del Po al 31/12/2020 soddisfano i requisiti previsti dal TUSP per il loro mantenimento.

Il Comune partecipa al capitale delle società sotto indicate e le predette società vengono ritenute indispensabili per il raggiungimento delle proprie finalità istituzionali:

### **Dirette:**

- C.A.D.F. S.p.A.
- DELTA 2000 Società consortile a r. l.
- SIPRO - Agenzia Provinciale per lo Sviluppo - S.p.A.
- LEPIDA S.p.A.
- HERA S.p.A.
- AREA IMPIANTI S.p.A.
- CLARA S.p.A.
- GECIM S.R.L.

### **Indirette:**

Alla suddetta data l'ente possedeva anche la seguente società per il tramite di C.A.D.F. S.p.A.

- DELTA WEB S.p.A.

Per le seguenti società si segnala quanto segue:

### **DELTA 2000**

In quanto società che opera come GAL, il requisito del fatturato medio di almeno un milione di euro sul triennio 2018-2020, così come previsto dall'art. 20 comma 2 del TU, non trova applicazione, per cui la Società viene mantenuta (art.26 T.U. integrato con art. 1 c. 724 L. 30/12/2018 n. 145).

### **DELTA WEB**

Società interamente posseduta da C.A.D.F. S.p.A., in data 06/11//2020, Rep. n. 9308 – Raccolta n. 7342 a rogito Notaio Fabio Cosenza, registrato il 24.11.2020 e depositato presso la C.C.I.A.A. di Ferrara in data 26/11/2020, si è concluso il progetto di fusione per incorporazione della Società Delta Web S.p.A. in C.A.D.F. S.p.A., fusione i cui effetti civili e fiscali decorrono dal 01/01/2021.

### **2.3 - Esito della Revisione Periodica delle Società al 31.12.2020**

L'analisi periodica delle partecipazioni pubbliche del Comune di Riva del Po al 31/12/2020 ha confermato l'insussistenza di presupposti tali da richiedere l'adozione di un piano di razionalizzazione approvando, nel contempo, le motivazioni che giustificavano il mantenimento delle partecipazioni in essere.

# Razionalizzazione periodica delle partecipazioni pubbliche (art. 20 del d.lgs. 175/2016) Anno 2021

## 01. SCHEDA ANAGRAFICA

Tipologia Ente: Comune

Denominazione Ente: RIVA DEL PO

Codice fiscale dell'Ente: 02035850383

L'ente ha adottato il piano di revisione straordinaria ai sensi dell'art. 24 del d.lgs. 175/2016? SI

Dati del referente/responsabile per la compilazione del piano

RESPONSABILE SERVIZIO  
FINANZIARIO

Nome:

MARIO

Cognome:

ZUCCHINI

Recapiti:

Indirizzo:

VIA 2 FEBBRAIO N. 23

Telefono:

0532390011

Fax:

0532832259

Posta elettronica:

[comune.rivadelpo@cert.comune.rivadelpo.fe.it](mailto:comune.rivadelpo@cert.comune.rivadelpo.fe.it)

**02. RICOGNIZIONE DELLE SOCIETÀ PARTECIPATE**

Se l'ente partecipa al capitale di una società sia direttamente sia indirettamente, compilare sia la scheda 02.01. sia la scheda 02.02.

**02.01. Ricognizione delle società a partecipazione diretta**

Progressivo A	Codice fiscale società B	Denominazione società C	Anno di costituzione D	% Quota di partecipazione E	Attività svolta F	Partecipazione di controllo G	Società in house H	Quotata (ai sensi del d.lgs. 175/2016) I	Holding pura J
Dir_1	01280290386	C.A.D.F. SPA	1994	9,43	Gestione servizio idrico integrato	NO	SI	NO	NO
Dir_2	01358060380	DELTA 2000 Società Consortile e R.L.	1996	1,32	La società opera come GAL (gruppo di azione locale) per l'accesso a risorse comunitarie dedicate a tale esclusiva strategia (leader).	NO	NO	NO	NO
Dir_3	00243260387	SIPRO SPA	1975	0,14824	La società ha per oggetto l'attuazione delle linee di pianificazione e di programmazione economica degli enti locali ferraresi, operando nell'ambito delle scelte degli enti locali e di quelle regionali. Studia, promuove e attua iniziative finalizzate a favorire l'incremento di insediamenti produttivi nel territorio prov.le anche assumendo la gestione di interventi sostenuti da fondi comunitari, nazionali, regionali e locali.	NO	NO	NO	NO
Dir_4	02770891204	LEPIDA SCPA	2007	0,0014	Strumento operativo, promosso da Regione Emilia-Romagna, per la pianificazione, l'ideazione, la progettazione, lo sviluppo, l'integrazione, il dispiegamento, la configurazione, l'esercizio, la realizzazione delle infrastrutture di telecomunicazione e dei servizi telematici che sfruttano le infrastrutture di rete, per Soci e per Enti collegati alla Rete Lepida. Lepida SpA è il motore dell'attuazione delle politiche digitali per la crescita delle città, dei territori e delle comunità in Emilia-Romagna, in particolare per l'attuazione dell'Agenda Digitale.	NO	SI	NO	NO
Dir_5	04245520376	HERA SPA	2002	0,01278	RACCOLTA SMALTIMENTO RIFIUTI, SERVIZIO IDRICO INTEGRATO, DISTRIBUZIONE GAS, PRODUZIONE E DISTRIBUZIONE ENERGIA ELETTRICA	NO	NO	SI	NO
Dir_6	01964100380	AREA IMPIANTI SPA	2015	9,75	Gestione degli impianti di trattamento, recupero, riciclaggio e smaltimento rifiuti	NO	SI	NO	NO
Dir_7	01004910384	CLARA SPA	1986	4,45	Raccolta, trasporto, recupero, riciclaggio e smaltimento rifiuti	NO	SI	NO	NO
Dir_8	01708440381	GECIM SRL	2006	10,00	GESTIONE SERVIZI CIMITERIALI	NO	SI	NO	NO

Le società a partecipazione diretta (quotate e non quotate) sono sempre oggetto di ricognizione, anche se non controllate dall'ente.

Colonna B: Inserire codice di 11 cifre per le società aventi sede in Italia; codice di 11 cifre seguito da "E" per le società aventi sede all'estero.

Colonna C: Inserire la ragione sociale comprensiva della forma giuridica.

Colonna E: Inserire valori comprensivi di decimali.

Colonna F: Inserire una descrizione sintetica della/e attività effettivamente svolta/e.

Colonna G: Indicare se la partecipazione detenuta dall'amministrazione è di controllo ai sensi dell'art. 2359 c.c.

Colonna H: Indicare "SI" se l'Amministrazione esercita il controllo analogo o più Amministrazioni esercitano il controllo analogo congiunto.

Colonna I: Indicare "SI" se la società emette azioni quotate in mercati regolamentati; se ha emesso, al 31/12/2015, strumenti finanziari quotati in mercati regolamentati; se sia partecipata da società quotate o che hanno emesso strumenti finanziari quotati.

Colonna J: Indicare "SI" se la società ha come oggetto sociale esclusivo la gestione delle partecipazioni societarie per conto dell'Amministrazione.



## **02. RICOGNIZIONE DELLE SOCIETÀ PARTECIPATE**

02.03. Grafico delle relazioni tra partecipazioni

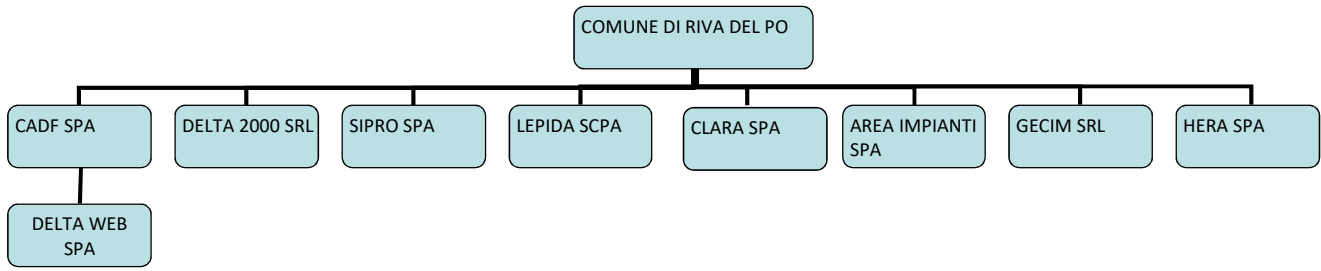



### 03. REQUISITI TESTO UNICO DELLE SOCIETÀ A PARTECIPAZIONE PUBBLICA

03.01. Finalità perseguite e attività ammesse (articoli 4 e 26)

Compilare una scheda per ciascuna società

Progressivo società partecipata: Dir\_1 (a)

Denominazione società partecipata: C.A.D.F. SPA (b)

Tipo partecipazione: Diretta (c)

Attività svolta: Gestione servizio idrico integrato (d)

Indicare se la società:

- Rientra nell'Allegato "A" del d.lgs. n. 175/2016 (art. 26, co. 2)
- Ha come oggetto esclusivo la gestione di fondi europei per conto dello Stato o delle Regioni, ovvero la realizzazione di progetti di ricerca finanziati dalle istituzioni dell'Unione Europea (art. 26, co. 2)
- È stata esclusa, con deliberazione adottata ai sensi dell'art. 4 co. 9, secondo periodo, dall'applicazione totale o parziale delle disposizioni del medesimo articolo (**solo per le società partecipate dalle Regioni/Prov. Aut.**)
- È destinataria dei provvedimenti di cui al d.lgs. n. 159/2011 (art. 26, co. 12-bis)
- È autorizzata alla gestione delle case da gioco, ai sensi della legislazione vigente (art. 26, co. 12-sexies)
- Qualora non sia stata selezionata alcuna delle opzioni indicate ai punti precedenti, indicare se la società:**
- È costituita in attuazione dell'art. 34 del regolamento CE n. 13/2013 - Gruppi d'Azione Locale (art. 4, co. 6)
- Ha per oggetto sociale prevalente la gestione di spazi fieristici e l'organizzazione di eventi fieristici (art. 4, co. 7)
- Ha per oggetto sociale prevalente la realizzazione e la gestione di impianti di trasporto a fune per la mobilità turistico-sportiva in aree montane (art. 4, co. 7)
- Ha per oggetto sociale prevalente la produzione di energia da fonti rinnovabili (art. 4, co. 7)
- Ha caratteristiche di spin off o di start up universitario, o analoghe a quelle degli enti di ricerca, ovvero gestisce aziende agricole con funzioni didattiche (art. 4, co. 8)
- Produce un servizio di interesse generale a rete (di cui all'art. 3-bis del d.l. 138/2011) fuori dall'ambito territoriale di riferimento, con affidamento dei servizi, in corso e nuovi, tramite procedure ad evidenza pubblica (art. 4, co. 9-bis)
- Produce beni e servizi strettamente necessari per il perseguimento delle finalità istituzionali dell'ente (art. 4, co. 1)
- Produce un servizio di interesse generale (art. 4, co. 2, lett. a)
- Progetta e realizza un'opera pubblica sulla base di un accordo di programma fra amministrazioni pubbliche (art. 4, co. 2, lett. b)
- Realizza e gestisce un'opera pubblica ovvero organizza e gestisce un servizio di interesse generale attraverso un contratto di partenariato pubblico/privato (art. 4, co. 2, lett. c)
- Produce beni o servizi strumentali all'ente o agli enti pubblici partecipanti o alla svolgimento delle loro funzioni (art. 4, co. 2, lett. d)
- Svolge servizi di committenza (art. 4, co. 2, lett. e)
- Valorizza il patrimonio immobiliare dell'amministrazione partecipante (art. 4, co. 3)

Indicare le motivazioni della riconducibilità o meno ai vincoli di scopo di cui al co. 1 o ad una delle attività di cui ai commi 2 e 3, anche con riferimento alle società che svolgono le attività di cui ai commi 6, 7, 8:

La società, a totale partecipazione pubblica, svolge la propria attività nella gestione delle reti e degli impianti del servizio idrico, di competenza del Comune di Riva del Po, attività istituzionalmente di interesse pubblico. Nel dicembre del 2004 l'Agenzia d'Ambito per i servizi pubblici della Provincia di Ferrara ha confermato a C.A.D.F. S.p.A., per vent'anni, la gestione del servizio idrico integrato nei Comuni di Berra, Codigoro, Comacchio, Copparo, Formignana, Goro, Jolanda di Savoia, Lagosanto, Massafiscaglia, Mesola, Migliarino, Migliaro, Ostellato, Ro e Tresigallo. Trattasi di affidamento "in house" ai sensi dell'art. 113 - comma 5, lett. c) - del D.Lgs. n. 267/2000 (TUEL), espressamente previsto anche dai commi 3 e 4 dell'art. 150 del D.Lgs. n. 152/2006.

(a): Inserire uno dei progressivi già indicati nelle schede di ricognizione (02.01; 02.02).

(b): Inserire la ragione sociale come indicata nelle schede di ricognizione (02.01; 02.02).

(c): Indicare il tipo di partecipazione distinguendo i casi in cui la società sia partecipata direttamente, indirettamente (tramite altra società/organismo), ovvero in parte direttamente e in parte indirettamente.

(d): Inserire l'attività come indicata nelle schede di ricognizione (02.01; 02.02).

### 03. REQUISITI TESTO UNICO DELLE SOCIETÀ A PARTECIPAZIONE PUBBLICA

03.01. Finalità perseguite e attività ammesse (articoli 4 e 26)

Compilare una scheda per ciascuna società

Progressivo società partecipata:  (a)

Denominazione società partecipata:  (b)

Tipo partecipazione:  (c)

Attività svolta:  (d)

Indicare se la società:

- Rientra nell'Allegato "A" del d.lgs. n. 175/2016 (art. 26, co. 2)
- Ha come oggetto esclusivo la gestione di fondi europei per conto dello Stato o delle Regioni, ovvero la realizzazione di progetti di ricerca finanziati dalle istituzioni dell'Unione Europea (art. 26, co. 2)
- È stata esclusa, con deliberazione adottata ai sensi dell'art. 4 co. 9, secondo periodo, dall'applicazione totale o parziale delle disposizioni del medesimo articolo (**solo per le società partecipate dalle Regioni/Prov. Aut.**)
- È destinataria dei provvedimenti di cui al d.lgs. n. 159/2011 (art. 26, co. 12-bis)
- È autorizzata alla gestione delle case da gioco, ai sensi della legislazione vigente (art. 26, co. 12-sexies)
- Qualora non sia stata selezionata alcuna delle opzioni indicate ai punti precedenti, indicare se la società:**
- È costituita in attuazione dell'art. 34 del regolamento CE n. 13/2013 - Gruppi d'Azione Locale (art. 4, co. 6)
- Ha per oggetto sociale prevalente la gestione di spazi fieristici e l'organizzazione di eventi fieristici (art. 4, co. 7)
- Ha per oggetto sociale prevalente la realizzazione e la gestione di impianti di trasporto a fune per la mobilità turistico-sportiva in aree montane (art. 4, co. 7)
- Ha per oggetto sociale prevalente la produzione di energia da fonti rinnovabili (art. 4, co. 7)
- Ha caratteristiche di spin off o di start up universitario, o analoghe a quelle degli enti di ricerca, ovvero gestisce aziende agricole con funzioni didattiche (art. 4, co. 8)
- Produce un servizio di interesse generale a rete (di cui all'art. 3-bis del d.l. 138/2011) fuori dall'ambito territoriale di riferimento, con affidamento dei servizi, in corso e nuovi, tramite procedure ad evidenza pubblica (art. 4, co. 9-bis)
- Produce beni e servizi strettamente necessari per il perseguimento delle finalità istituzionali dell'ente (art. 4, co. 1)
- Produce un servizio di interesse generale (art. 4, co. 2, lett. a)
- Progetta e realizza un'opera pubblica sulla base di un accordo di programma fra amministrazioni pubbliche (art. 4, co. 2, lett. b)
- Realizza e gestisce un'opera pubblica ovvero organizza e gestisce un servizio di interesse generale attraverso un contratto di partenariato pubblico/privato (art. 4, co. 2, lett. c)
- Produce beni o servizi strumentali all'ente o agli enti pubblici partecipanti o alla svolgimento delle loro funzioni (art. 4, co. 2, lett. d)
- Svolge servizi di committenza (art. 4, co. 2, lett. e)
- Valorizza il patrimonio immobiliare dell'amministrazione partecipante (art. 4, co. 3)

Società consortile a responsabilità limitata, che opera principalmente senza fini di lucro, costituita a suo tempo (1996) su iniziativa degli enti locali nell'area del Delta del Po – Emilia Romagna delle Province di Ferrara e di Ravenna al fine di operare come GAL (gruppo di azione locale) per l'accesso a risorse comunitarie dedicate a tale esclusiva strategia (Leader). La canalizzazione sul territorio comunale dei finanziamenti che prevedono un approccio Leader e l'impiego dei fondi strutturali e d'investimento europei (Fondi SIE), di cui all'accordo di Partenariato 2014-2020 "Italia-Bruxelles", presuppone la costituzione dei Gruppi di Azione Locale e, quindi, la partecipazione del Comune al GAL DELTA 2000 Soc. cons. a r.l. appare strategica ed indispensabile per poter canalizzare sul territorio le risorse comunitarie che prevedono l'approccio partecipativo. Delta 2000 Soc. Cons. a r.l., grazie all'esperienza e competenza maturate nel campo della progettazione comunitaria, è in grado di favorire la partecipazione e la candidatura a programmi di finanziamento europeo, garantendo le informazioni, la consulenza, nonché l'assistenza necessarie durante la fase di definizione dei progetti, raccogliendo le proposte e le idee provenienti dagli Enti, provvedendo alla ricerca di partners progettuali tramite l'individuazione delle possibilità di collaborazione con altri enti o soggetti privati, fino alla redazione e candidatura delle proposte progettuali vere e proprie.

(a): Inserire uno dei progressivi già indicati nelle schede di ricognizione (02.01; 02.02).

(b): Inserire la ragione sociale come indicata nelle schede di ricognizione (02.01; 02.02).

(c): Indicare il tipo di partecipazione distinguendo i casi in cui la società sia partecipata direttamente, indirettamente (tramite altra società/organismo), ovvero in parte direttamente e in parte indirettamente.

(d): Inserire l'attività come indicata nelle schede di ricognizione (02.01; 02.02).

### 03. REQUISITI TESTO UNICO DELLE SOCIETÀ A PARTECIPAZIONE PUBBLICA

03.01. Finalità perseguite e attività ammesse (articoli 4 e 26)

Compilare una scheda per ciascuna società

Progressivo società partecipata:  (a)

Denominazione società partecipata:  (b)

Tipo partecipazione:  (c)

Attività svolta: (d)

La società ha per oggetto l'attuazione delle linee di pianificazione e di programmazione economica degli enti locali ferraresi, operando nell'ambito delle scelte degli enti locali e di quelle regionali. Studia, promuove e attua iniziative finalizzate a favorire l'incremento di insediamenti produttivi nel territorio prov.le anche assumendo la gestione di interventi sostenuti da fondi comunitari, nazionali, regionali e locali.

Indicare se la società:

- Rientra nell'Allegato "A" del d.lgs. n. 175/2016 (art. 26, co. 2)
- Ha come oggetto esclusivo la gestione di fondi europei per conto dello Stato o delle Regioni, ovvero la realizzazione di progetti di ricerca finanziati dalle istituzioni dell'Unione Europea (art. 26, co. 2)
- È stata esclusa, con deliberazione adottata ai sensi dell'art. 4 co. 9, secondo periodo, dall'applicazione totale o parziale delle disposizioni del medesimo articolo (**solo per le società partecipate dalle Regioni/Prov. Aut.**)
- È destinataria dei provvedimenti di cui al d.lgs. n. 159/2011 (art. 26, co. 12-bis)
- È autorizzata alla gestione delle case da gioco, ai sensi della legislazione vigente (art. 26, co. 12-sexies)
- Qualora non sia stata selezionata alcuna delle opzioni indicate ai punti precedenti, indicare se la società:**
- È costituita in attuazione dell'art. 34 del regolamento CE n. 13/2013 - Gruppi d'Azione Locale (art. 4, co. 6)
- Ha per oggetto sociale prevalente la gestione di spazi fieristici e l'organizzazione di eventi fieristici (art. 4, co. 7)
- Ha per oggetto sociale prevalente la realizzazione e la gestione di impianti di trasporto a fune per la mobilità turistico-sportiva in aree montane (art. 4, co. 7)
- Ha per oggetto sociale prevalente la produzione di energia da fonti rinnovabili (art. 4, co. 7)
- Ha caratteristiche di spin off o di start up universitario, o analoghe a quelle degli enti di ricerca, ovvero gestisce aziende agricole con funzioni didattiche (art. 4, co. 8)
- Produce un servizio di interesse generale a rete (di cui all'art. 3-bis del d.l. 138/2011) fuori dall'ambito territoriale di riferimento, con affidamento dei servizi, in corso e nuovi, tramite procedure ad evidenza pubblica (art. 4, co. 9-bis)
- Produce beni e servizi strettamente necessari per il perseguimento delle finalità istituzionali dell'ente (art. 4, co. 1)
- Produce un servizio di interesse generale (art. 4, co. 2, lett. a)
- Progetta e realizza un'opera pubblica sulla base di un accordo di programma fra amministrazioni pubbliche (art. 4, co. 2, lett. b)
- Realizza e gestisce un'opera pubblica ovvero organizza e gestisce un servizio di interesse generale attraverso un contratto di partenariato pubblico/privato (art. 4, co. 2, lett. c)
- Produce beni o servizi strumentali all'ente o agli enti pubblici partecipanti o alla svolgimento delle loro funzioni (art. 4, co. 2, lett. d)
- Svolge servizi di committenza (art. 4, co. 2, lett. e)
- Valorizza il patrimonio immobiliare dell'amministrazione partecipante (art. 4, co. 3)

Indicare le motivazioni della riconducibilità o meno ai vincoli di scopo di cui al co. 1 o ad una delle attività di cui ai commi 2 e 3, anche con riferimento alle società che svolgono le attività di cui ai commi 6, 7, 8:

La società ha per oggetto l'attuazione delle linee di pianificazione e di programmazione economica degli enti locali ferraresi, operando nell'ambito delle scelte degli enti locali e di quelle regionali. Studia, promuove e attua iniziative finalizzate a favorire l'incremento di insediamenti produttivi nel territorio prov.le anche assumendo la gestione di interventi sostenuti da fondi comunitari, nazionali, regionali e locali. A partire dal 2001, diviene l'interlocutore privilegiato delle amministrazioni locali e della Provincia di Ferrara per la gestione di Programmi comunitari quali l'Obiettivo 2 e la progettazione di interventi integrati finanziati con fondi locali e comunitari, come il piano integrato di marketing territoriale per la provincia di Ferrara. La Società SIPRO svolge attività istituzionali di sviluppo economico territoriale.

(a): Inserire uno dei progressivi già indicati nelle schede di ricognizione (02.01; 02.02).

(b): Inserire la ragione sociale come indicata nelle schede di ricognizione (02.01; 02.02).

(c): Indicare il tipo di partecipazione distinguendo i casi in cui la società sia partecipata direttamente, indirettamente (tramite altra società/organismo), ovvero in parte direttamente e in parte indirettamente.

(d): Inserire l'attività come indicata nelle schede di ricognizione (02.01; 02.02).

### 03. REQUISITI TESTO UNICO DELLE SOCIETÀ A PARTECIPAZIONE PUBBLICA

03.01. Finalità perseguite e attività ammesse (articoli 4 e 26)

Compilare una scheda per ciascuna società

Progressivo società partecipata:  (a)

Denominazione società partecipata:  (b)

Tipo partecipazione:  (c)

Attività svolta:  (d)

Indicare se la società:

- Rientra nell'Allegato "A" del d.lgs. n. 175/2016 (art. 26, co. 2)
- Ha come oggetto esclusivo la gestione di fondi europei per conto dello Stato o delle Regioni, ovvero la realizzazione di progetti di ricerca finanziati dalle istituzioni dell'Unione Europea (art. 26, co. 2)
- È stata esclusa, con deliberazione adottata ai sensi dell'art. 4 co. 9, secondo periodo, dall'applicazione totale o parziale delle disposizioni del medesimo articolo (**solo per le società partecipate dalle Regioni/Prov. Aut.**)
- È destinataria dei provvedimenti di cui al d.lgs. n. 159/2011 (art. 26, co. 12-bis)
- È autorizzata alla gestione delle case da gioco, ai sensi della legislazione vigente (art. 26, co. 12-sexies)
- Qualora non sia stata selezionata alcuna delle opzioni indicate ai punti precedenti, indicare se la società:**
- È costituita in attuazione dell'art. 34 del regolamento CE n. 13/2013 - Gruppi d'Azione Locale (art. 4, co. 6)
- Ha per oggetto sociale prevalente la gestione di spazi fieristici e l'organizzazione di eventi fieristici (art. 4, co. 7)
- Ha per oggetto sociale prevalente la realizzazione e la gestione di impianti di trasporto a fune per la mobilità turistico-sportiva in aree montane (art. 4, co. 7)
- Ha per oggetto sociale prevalente la produzione di energia da fonti rinnovabili (art. 4, co. 7)
- Ha caratteristiche di spin off o di start up universitario, o analoghe a quelle degli enti di ricerca, ovvero gestisce aziende agricole con funzioni didattiche (art. 4, co. 8)
- Produce un servizio di interesse generale a rete (di cui all'art. 3-bis del d.l. 138/2011) fuori dall'ambito territoriale di riferimento, con affidamento dei servizi, in corso e nuovi, tramite procedure ad evidenza pubblica (art. 4, co. 9-bis)
- Produce beni e servizi strettamente necessari per il perseguimento delle finalità istituzionali dell'ente (art. 4, co. 1)
- Produce un servizio di interesse generale (art. 4, co. 2, lett. a)
- Progetta e realizza un'opera pubblica sulla base di un accordo di programma fra amministrazioni pubbliche (art. 4, co. 2, lett. b)
- Realizza e gestisce un'opera pubblica ovvero organizza e gestisce un servizio di interesse generale attraverso un contratto di partenariato pubblico/privato (art. 4, co. 2, lett. c)
- Produce beni o servizi strumentali all'ente o agli enti pubblici partecipanti o alla svolgimento delle loro funzioni (art. 4, co. 2, lett. d)
- Svolge servizi di committenza (art. 4, co. 2, lett. e)
- Valorizza il patrimonio immobiliare dell'amministrazione partecipante (art. 4, co. 3)

Indicare le motivazioni della riconducibilità o meno ai vincoli di scopo di cui al co. 1 o ad una delle attività di cui ai commi 2 e 3, anche con riferimento alle società che svolgono le attività di cui ai commi 6, 7, 8:

Lepida SpA è lo strumento operativo, promosso da Regione Emilia-Romagna, per la pianificazione, l'ideazione, la progettazione, lo sviluppo, l'integrazione, il dispiegamento, la configurazione, l'esercizio, la realizzazione delle infrastrutture di telecomunicazione e dei servizi telematici che sfruttano le infrastrutture di rete, per Soci e per Enti collegati alla Rete Lepida.  
Lepida SpA è il motore dell'attuazione delle politiche digitali per la crescita delle città, dei territori e delle comunità in Emilia-Romagna, in particolare per l'attuazione dell'Agenda Digitale.  
Lepida SpA è garante della disponibilità di reti e servizi telematici sull'intero territorio regionale, operando per lo sviluppo omogeneo di tutto il territorio.  
Lepida SpA è supporto all'amministrazione digitale, ampliando con continuità i servizi finali a disposizione dei Soci, per rispondere alle trasformazioni normative e alla sempre maggiore carenza di risorse.  
Lepida SpA produttore di idee, strategie e realizzazioni di innovazione per la PA e per lo sviluppo telematico del relativo territorio, creando anche opportunità per gli operatori ICT del mercato.  
**Servizi erogati all'Ente:**  
Servizi di telecomunicazione e trasmissione dati. Nel dettaglio:  
- PayER - Servizio pagamenti comunali;  
- FedERa - Servizio autenticazione digitale;  
- IcarER - Servizio attivazione porte di dominio;  
- Fibra ottica;  
- Servizi Datacenter  
- ParER - servizio archiviazione digitale

(a): Inserire uno dei progressivi già indicati nelle schede di ricognizione (02.01; 02.02).

(b): Inserire la ragione sociale come indicata nelle schede di ricognizione (02.01; 02.02).

(c): Indicare il tipo di partecipazione distinguendo i casi in cui la società sia partecipata direttamente, indirettamente (tramite altra società/organismo), ovvero in parte direttamente e in parte indirettamente.

(d): Inserire l'attività come indicata nelle schede di ricognizione (02.01; 02.02).

### 03. REQUISITI TESTO UNICO DELLE SOCIETÀ A PARTECIPAZIONE PUBBLICA

03.01. Finalità perseguite e attività ammesse (articoli 4 e 26)

Compilare una scheda per ciascuna società

Progressivo società partecipata:	Dir_5	(a)
Denominazione società partecipata:	HERA SPA	(b)
Tipo partecipazione:	Diretta	(c)
Attività svolta:	RACCOLTA SMALTIMENTO RIFIUTI, SERVIZIO IDRICO INTEGRATO, DISTRIBUZIONE GAS, PRODUZIONE E DISTRIBUZIONE ENERGIA ELETTRICA	(d)

indicare se la società:

- Rientra nell'Allegato "A" del d.lgs. n. 175/2016 (art. 26, co. 2)
  - Ha come oggetto esclusivo la gestione di fondi europei per conto dello Stato o delle Regioni, ovvero la realizzazione di progetti di ricerca finanziati dalle istituzioni dell'Unione Europea (art. 26, co. 2)
  - È stata esclusa, con deliberazione adottata ai sensi dell'art. 4 co. 9, secondo periodo, dall'applicazione totale o parziale delle disposizioni del medesimo articolo (**solo per le società partecipate dalle Regioni/Prov. Aut.**)
  - È destinataria dei provvedimenti di cui al d.lgs. n. 159/2011 (art. 26, co. 12-bis)
  - È autorizzata alla gestione delle case da gioco, ai sensi della legislazione vigente (art. 26, co. 12-sexies)
- Qualora non sia stata selezionata alcuna delle opzioni indicate ai punti precedenti, indicare se la società:
- È costituita in attuazione dell'art. 34 del regolamento CE n. 13/2013 - Gruppi d'Azione Locale (art. 4, co. 6)
  - Ha per oggetto sociale prevalente la gestione di spazi fieristici e l'organizzazione di eventi fieristici (art. 4, co. 7)
  - Ha per oggetto sociale prevalente la realizzazione e la gestione di impianti di trasporto a fune per la mobilità turistico-sportiva in aree montane (art. 4, co. 7)
  - Ha per oggetto sociale prevalente la produzione di energia da fonti rinnovabili (art. 4, co. 7)
  - Ha caratteristiche di spin off o di start up universitario, o analoghe a quelle degli enti di ricerca, ovvero gestisce aziende agricole con funzioni didattiche (art. 4, co. 8)
  - Produce un servizio di interesse generale a rete (di cui all'art. 3-bis del d.l. 138/2011) fuori dall'ambito territoriale di riferimento, con affidamento dei servizi, in corso e nuovi, tramite procedure ad evidenza pubblica (art. 4, co. 9-bis)
  - Produce beni e servizi strettamente necessari per il perseguimento delle finalità istituzionali dell'ente (art. 4, co. 1)
  - Produce un servizio di interesse generale (art. 4, co. 2, lett. a)
  - Progetta e realizza un'opera pubblica sulla base di un accordo di programma fra amministrazioni pubbliche (art. 4, co. 2, lett. b)
  - Realizza e gestisce un'opera pubblica ovvero organizza e gestisce un servizio di interesse generale attraverso un contratto di partenariato pubblico/privato (art. 4, co. 2, lett. c)
  - Produce beni o servizi strumentali all'ente o agli enti pubblici partecipanti o alla svolgimento delle loro funzioni (art. 4, co. 2, lett. d)
  - Svolge servizi di committenza (art. 4, co. 2, lett. e)
  - Valorizza il patrimonio immobiliare dell'amministrazione partecipante (art. 4, co. 3)

Indicare le motivazioni della riconducibilità o meno ai vincoli di scopo di cui al co. 1 o ad una delle attività di cui ai commi 2 e 3, anche con riferimento alle società che svolgono le attività di cui ai commi 6, 7, 8:

Il Gruppo Hera, attraverso la Capogruppo Hera Spa, società quotata in borsa, è concessionario in gran parte del territorio di competenza e nella quasi totalità dei Comuni azionisti (province di Modena, Bologna, Ferrara, Forlì-Cesena, Ravenna e Rimini), dei servizi pubblici locali d'interesse economico. Per quanto riguarda il comune di Riva del Po gestisce il servizio di fornitura di energia elettrica e di gas.

(a): Inserire uno dei progressivi già indicati nelle schede di ricognizione (02.01; 02.02).

(b): Inserire la ragione sociale come indicata nelle schede di ricognizione (02.01; 02.02).

(c): Indicare il tipo di partecipazione distinguendo i casi in cui la società sia partecipata direttamente, indirettamente (tramite altra società/organismo), ovvero in parte direttamente e in parte indirettamente.

(d): Inserire l'attività come indicata nelle schede di ricognizione (02.01; 02.02).

### 03. REQUISITI TESTO UNICO DELLE SOCIETÀ A PARTECIPAZIONE PUBBLICA

03.01. Finalità perseguite e attività ammesse (articoli 4 e 26)

Compilare una scheda per ciascuna società

<b>Progressivo società partecipata:</b>	Dir_6	<b>(a)</b>
<b>Denominazione società partecipata:</b>	AREA IMPIANTI SPA	<b>(b)</b>
<b>Tipo partecipazione:</b>	Diretta	<b>(c)</b>
<b>Attività svolta:</b>	Gestione degli impianti di trattamento, recupero, riciclaggio e smaltimento rifiuti	<b>(d)</b>

Indicare se la società:

- Rientra nell'Allegato "A" del d.lgs. n. 175/2016 (art. 26, co. 2)
- Ha come oggetto esclusivo la gestione di fondi europei per conto dello Stato o delle Regioni, ovvero la realizzazione di progetti di ricerca finanziati dalle istituzioni dell'Unione Europea (art. 26, co. 2)
- È stata esclusa, con deliberazione adottata ai sensi dell'art. 4 co. 9, secondo periodo, dall'applicazione totale o parziale delle disposizioni del medesimo articolo (**solo per le società partecipate dalle Regioni/Prov. Aut.**)
- È destinataria dei provvedimenti di cui al d.lgs. n. 159/2011 (art. 26, co. 12-bis)
- È autorizzata alla gestione delle case da gioco, ai sensi della legislazione vigente (art. 26, co. 12-sexies)
- Qualora non sia stata selezionata alcuna delle opzioni indicate ai punti precedenti, indicare se la società:**
- È costituita in attuazione dell'art. 34 del regolamento CE n. 13/2013 - Gruppi d'Azione Locale (art. 4, co. 6)
- Ha per oggetto sociale prevalente la gestione di spazi fieristici e l'organizzazione di eventi fieristici (art. 4, co. 7)
- Ha per oggetto sociale prevalente la realizzazione e la gestione di impianti di trasporto a fune per la mobilità turistico-sportiva in aree montane (art. 4, co. 7)
- Ha per oggetto sociale prevalente la produzione di energia da fonti rinnovabili (art. 4, co. 7)
- Ha caratteristiche di spin off o di start up universitario, o analoghe a quelle degli enti di ricerca, ovvero gestisce aziende agricole con funzioni didattiche (art. 4, co. 8)
- Produce un servizio di interesse generale a rete (di cui all'art. 3-bis del d.l. 138/2011) fuori dall'ambito territoriale di riferimento, con affidamento dei servizi, in corso e nuovi, tramite procedure ad evidenza pubblica (art. 4, co. 9-bis)
- Produce beni e servizi strettamente necessari per il perseguimento delle finalità istituzionali dell'ente (art. 4, co. 1)
- Produce un servizio di interesse generale (art. 4, co. 2, lett. a)
- Progetta e realizza un'opera pubblica sulla base di un accordo di programma fra amministrazioni pubbliche (art. 4, co. 2, lett. b)
- Realizza e gestisce un'opera pubblica ovvero organizza e gestisce un servizio di interesse generale attraverso un contratto di partenariato pubblico/privato (art. 4, co. 2, lett. c)
- Produce beni o servizi strumentali all'ente o agli enti pubblici partecipanti o alla svolgimento delle loro funzioni (art. 4, co. 2, lett. d)
- Svolge servizi di committenza (art. 4, co. 2, lett. e)
- Valorizza il patrimonio immobiliare dell'amministrazione partecipante (art. 4, co. 3)

Indicare le motivazioni della riconducibilità o meno ai vincoli di scopo di cui al co. 1 o ad una delle attività di cui ai commi 2 e 3, anche con riferimento alle società che svolgono le attività di cui ai commi 6, 7, 8:

La Società AREA IMPIANTI S.p.a. è una società di capitali a totale partecipazione pubblica per la gestione del servizio trattamento e smaltimento rifiuti attività strumentali ad essi. Società costituita a far data dal 9/12/2015 a seguito della scissione di AREA S.p.A. - Gestisce il polo "Crispa" di Jolanda di Savoia che comprende le discariche e altre strutture collegate: impianto di selezione dei rifiuti secchi riciclabili, stazioni di trasferenza, piattaforma di stoccaggio per rifiuti pericolosi e non pericolosi. Avviata, inoltre, una fase progettuale per un impianto biodigestore e di compostaggio.

**(a):** Inserire uno dei progressivi già indicati nelle schede di ricognizione (02.01; 02.02).

**(b):** Inserire la ragione sociale come indicata nelle schede di ricognizione (02.01; 02.02).

**(c):** Indicare il tipo di partecipazione distinguendo i casi in cui la società sia partecipata direttamente, indirettamente (tramite altra società/organismo), ovvero in parte direttamente e in parte indirettamente.

**(d):** Inserire l'attività come indicata nelle schede di ricognizione (02.01; 02.02).

### 03. REQUISITI TESTO UNICO DELLE SOCIETÀ A PARTECIPAZIONE PUBBLICA

03.01. Finalità perseguite e attività ammesse (articoli 4 e 26)

Compilare una scheda per ciascuna società

Progressivo società partecipata:	Dir_7	(a)
Denominazione società partecipata:	CLARA SPA	(b)
Tipo partecipazione:	Diretta	(c)
Attività svolta:	Raccolta, trasporto, recupero, riciclaggio e smaltimento rifiuti	(d)

Indicare se la società:

- Rientra nell'Allegato "A" del d.lgs. n. 175/2016 (art. 26, co. 2)
- Ha come oggetto esclusivo la gestione di fondi europei per conto dello Stato o delle Regioni, ovvero la realizzazione di progetti di ricerca finanziati dalle istituzioni dell'Unione Europea (art. 26, co. 2)
- È stata esclusa, con deliberazione adottata ai sensi dell'art. 4 co. 9, secondo periodo, dall'applicazione totale o parziale delle disposizioni del medesimo articolo (**solo per le società partecipate dalle Regioni/Prov. Aut.**)
- È destinataria dei provvedimenti di cui al d.lgs. n. 159/2011 (art. 26, co. 12-bis)
- È autorizzata alla gestione delle case da gioco, ai sensi della legislazione vigente (art. 26, co. 12-sexies)
- Qualora non sia stata selezionata alcuna delle opzioni indicate ai punti precedenti, indicare se la società:**
- È costituita in attuazione dell'art. 34 del regolamento CE n. 13/2013 - Gruppi d'Azione Locale (art. 4, co. 6)
- Ha per oggetto sociale prevalente la gestione di spazi fieristici e l'organizzazione di eventi fieristici (art. 4, co. 7)
- Ha per oggetto sociale prevalente la realizzazione e la gestione di impianti di trasporto a fune per la mobilità turistico-sportiva in aree montane (art. 4, co. 7)
- Ha per oggetto sociale prevalente la produzione di energia da fonti rinnovabili (art. 4, co. 7)
- Ha caratteristiche di spin off o di start up universitario, o analoghe a quelle degli enti di ricerca, ovvero gestisce aziende agricole con funzioni didattiche (art. 4, co. 8)
- Produce un servizio di interesse generale a rete (di cui all'art. 3-bis del d.l. 138/2011) fuori dall'ambito territoriale di riferimento, con affidamento dei servizi, in corso e nuovi, tramite procedure ad evidenza pubblica (art. 4, co. 9-bis)
- Produce beni e servizi strettamente necessari per il perseguimento delle finalità istituzionali dell'ente (art. 4, co. 1)
- Produce un servizio di interesse generale (art. 4, co. 2, lett. a)
- Progetta e realizza un'opera pubblica sulla base di un accordo di programma fra amministrazioni pubbliche (art. 4, co. 2, lett. b)
- Realizza e gestisce un'opera pubblica ovvero organizza e gestisce un servizio di interesse generale attraverso un contratto di partenariato pubblico/privato (art. 4, co. 2, lett. c)
- Produce beni o servizi strumentali all'ente o agli enti pubblici partecipanti o alla svolgimento delle loro funzioni (art. 4, co. 2, lett. d)
- Svolge servizi di committenza (art. 4, co. 2, lett. e)
- Valorizza il patrimonio immobiliare dell'amministrazione partecipante (art. 4, co. 3)

Indicare le motivazioni della riconducibilità o meno ai vincoli di scopo di cui al co. 1 o ad una delle attività di cui ai commi 2 e 3, anche con riferimento alle società che svolgono le attività di cui ai commi 6, 7, 8:

La società svolge servizio di raccolta rifiuti, trattamento e smaltimento rifiuti, trasporto merci su strada, pulizia e lavaggio di aree pubbliche, rimozione neve e ghiaccio, servizi di disinfestazione., in aderenza alle politiche regionali, conferma e sostanzia la volontà di garantire e migliorare le condizioni igienico-sanitarie degli utenti ed urbane e ambientali, controllare in maniera ottimale l'intero flusso di rifiuti prodotti (interni ovvero in privativa e esterni ovvero abbandoni sul territorio), migliorare l'estetica e l'impatto urbanistico, massimizzare la raccolta differenziata, massimizzare la soddisfazione dei clienti, massimizzare la soddisfazione dei lavoratori (sicurezza, sistema contrattuale, limitazioni, etc...), minimizzare i costi del servizio, garantire un'equa ripartizione dei costi dei servizi (introduzione di sistemi di tariffa puntuale), minimizzare l'impatto ambientale del servizio, minimizzare l'impatto sul traffico, massimizzare i servizi per ciascuna categoria di utenze (fruibilità).

(a): Inserire uno dei progressivi già indicati nelle schede di ricognizione (02.01; 02.02).

(b): Inserire la ragione sociale come indicata nelle schede di ricognizione (02.01; 02.02).

(c): Indicare il tipo di partecipazione distinguendo i casi in cui la società sia partecipata direttamente, indirettamente (tramite altra società/organismo), ovvero in parte direttamente e in parte indirettamente.

(d): Inserire l'attività come indicata nelle schede di ricognizione (02.01; 02.02).

### 03. REQUISITI TESTO UNICO DELLE SOCIETÀ A PARTECIPAZIONE PUBBLICA

03.01. Finalità perseguite e attività ammesse (articoli 4 e 26)

Compilare una scheda per ciascuna società

Progressivo società partecipata:	Dir_8	(a)
Denominazione società partecipata:	GECIM SRL	(b)
Tipo partecipazione:	Diretta	(c)
Attività svolta:	GESTIONE SERVIZI CIMITERIALI	(d)

indicare se la società:

- Rientra nell'Allegato "A" del d.lgs. n. 175/2016 (art. 26, co. 2)
  - Ha come oggetto esclusivo la gestione di fondi europei per conto dello Stato o delle Regioni, ovvero la realizzazione di progetti di ricerca finanziati dalle istituzioni dell'Unione Europea (art. 26, co. 2)
  - È stata esclusa, con deliberazione adottata ai sensi dell'art. 4 co. 9, secondo periodo, dall'applicazione totale o parziale delle disposizioni del medesimo articolo (**solo per le società partecipate dalle Regioni/Prov. Aut.**)
  - È destinataria dei provvedimenti di cui al d.lgs. n. 159/2011 (art. 26, co. 12-bis)
  - È autorizzata alla gestione delle case da gioco, ai sensi della legislazione vigente (art. 26, co. 12-sexies)
- Qualora non sia stata selezionata alcuna delle opzioni indicate ai punti precedenti, indicare se la società:**
- È costituita in attuazione dell'art. 34 del regolamento CE n. 13/2013 - Gruppi d'Azione Locale (art. 4, co. 6)
  - Ha per oggetto sociale prevalente la gestione di spazi fieristici e l'organizzazione di eventi fieristici (art. 4, co. 7)
  - Ha per oggetto sociale prevalente la realizzazione e la gestione di impianti di trasporto a fune per la mobilità turistico-sportiva in aree montane (art. 4, co. 7)
  - Ha per oggetto sociale prevalente la produzione di energia da fonti rinnovabili (art. 4, co. 7)
  - Ha caratteristiche di spin off o di start up universitario, o analoghe a quelle degli enti di ricerca, ovvero gestisce aziende agricole con funzioni didattiche (art. 4, co. 8)
  - Produce un servizio di interesse generale a rete (di cui all'art. 3-bis del d.l. 138/2011) fuori dall'ambito territoriale di riferimento, con affidamento dei servizi, in corso e nuovi, tramite procedure ad evidenza pubblica (art. 4, co. 9-bis)
  - Produce beni e servizi strettamente necessari per il perseguimento delle finalità istituzionali dell'ente (art. 4, co. 1)
  - Produce un servizio di interesse generale (art. 4, co. 2, lett. a)
  - Progetta e realizza un'opera pubblica sulla base di un accordo di programma fra amministrazioni pubbliche (art. 4, co. 2, lett. b)
  - Realizza e gestisce un'opera pubblica ovvero organizza e gestisce un servizio di interesse generale attraverso un contratto di partenariato pubblico/privato (art. 4, co. 2, lett. c)
  - Produce beni o servizi strumentali all'ente o agli enti pubblici partecipanti o alla svolgimento delle loro funzioni (art. 4, co. 2, lett. d)
  - Svolge servizi di committenza (art. 4, co. 2, lett. e)
  - Valorizza il patrimonio immobiliare dell'amministrazione partecipante (art. 4, co. 3)

Indicare le motivazioni della riconducibilità o meno ai vincoli di scopo di cui al co. 1 o ad una delle attività di cui ai commi 2 e 3, anche con riferimento alle società che svolgono le attività di cui ai commi 6, 7, 8:

La Società è affidataria del contratto di servizio per l'esercizio dei servizi pubblici in ambito necroscopico e cimiteriale nel comune di Riva del Po. La tipologia del servizio comprende una pluralità di attività (operazioni cimiteriali, gestione servizio luci votive e relativi rapporti con l'utenza, manutenzione ordinaria, pulizia e custodia cimiteri e aree pertinenza, predisposizione atti procedurali relativi a provvedimenti amministrativi). Per conto dei comuni soci, ha maturato un'esperienza pluriennale nella gestione dei servizi cimiteriali e di polizia mortuaria, garantendo il rispetto delle norme afferenti la tutela dell'igiene e della salute pubblica, oltre che il decoro dei luoghi destinati al culto dei defunti.

(a): Inserire uno dei progressivi già indicati nelle schede di ricognizione (02.01; 02.02).

(b): Inserire la ragione sociale come indicata nelle schede di ricognizione (02.01; 02.02).

(c): Indicare il tipo di partecipazione distinguendo i casi in cui la società sia partecipata direttamente, indirettamente (tramite altra società/organismo), ovvero in parte direttamente e in parte indirettamente.

(d): Inserire l'attività come indicata nelle schede di ricognizione (02.01; 02.02).



### 03. REQUISITI TESTO UNICO DELLE SOCIETÀ A PARTECIPAZIONE PUBBLICA

03.01. Finalità perseguite e attività ammesse (articoli 4 e 26)

Compilare una scheda per ciascuna società

Progressivo società partecipata: Ind\_1 (a)

Denominazione società partecipata: DELTA WEB SPA (b)

Tipo partecipazione: Indiretta (c)

Attività svolta: (d)

Progettazione, realizzazione, sviluppo, installazione reti pubbliche e private di telecomunicazioni, servizi in materia informatica, networking, elaborazione e gestione banche dati, applicazioni multimediali, attività di informazione e formazione in materia informatica.

Indicare se la società:

- Rientra nell'Allegato "A" del d.lgs. n. 175/2016 (art. 26, co. 2)
- Ha come oggetto esclusivo la gestione di fondi europei per conto dello Stato o delle Regioni, ovvero la realizzazione di progetti di ricerca finanziati dalle istituzioni dell'Unione Europea (art. 26, co. 2)
- È stata esclusa, con deliberazione adottata ai sensi dell'art. 4 co. 9, secondo periodo, dall'applicazione totale o parziale delle disposizioni del medesimo articolo (solo per le società partecipate dalle Regioni/Prov. Aut.)
- È destinataria dei provvedimenti di cui al d.lgs. n. 159/2011 (art. 26, co. 12-bis)
- È autorizzata alla gestione delle case da gioco, ai sensi della legislazione vigente (art. 26, co. 12-sexies)
- Qualora non sia stata selezionata alcuna delle opzioni indicate ai punti precedenti, indicare se la società:**
- È costituita in attuazione dell'art. 34 del regolamento CE n. 13/2013 - Gruppi d'Azione Locale (art. 4, co. 6)
- Ha per oggetto sociale prevalente la gestione di spazi fieristici e l'organizzazione di eventi fieristici (art. 4, co. 7)
- Ha per oggetto sociale prevalente la realizzazione e la gestione di impianti di trasporto a fune per la mobilità turistico-sportiva in aree montane (art. 4, co. 7)
- Ha per oggetto sociale prevalente la produzione di energia da fonti rinnovabili (art. 4, co. 7)
- Ha caratteristiche di spin off o di start up universitario, o analoghe a quelle degli enti di ricerca, ovvero gestisce aziende agricole con funzioni didattiche (art. 4, co. 8)
- Produce un servizio di interesse generale a rete (di cui all'art. 3-bis del d.l. 138/2011) fuori dall'ambito territoriale di riferimento, con affidamento dei servizi, in corso e nuovi, tramite procedure ad evidenza pubblica (art. 4, co. 9-bis)
- Produce beni e servizi strettamente necessari per il perseguimento delle finalità istituzionali dell'ente (art. 4, co. 1)
- Produce un servizio di interesse generale (art. 4, co. 2, lett. a)
- Progetta e realizza un'opera pubblica sulla base di un accordo di programma fra amministrazioni pubbliche (art. 4, co. 2, lett. b)
- Realizza e gestisce un'opera pubblica ovvero organizza e gestisce un servizio di interesse generale attraverso un contratto di partenariato pubblico/privato (art. 4, co. 2, lett. c)
- Produce beni o servizi strumentali all'ente o agli enti pubblici partecipanti o alla svolgimento delle loro funzioni (art. 4, co. 2, lett. d)
- Svolge servizi di committenza (art. 4, co. 2, lett. e)
- Valorizza il patrimonio immobiliare dell'amministrazione partecipante (art. 4, co. 3)

Indicare le motivazioni della riconducibilità o meno ai vincoli di scopo di cui al co. 1 o ad una delle attività di cui ai commi 2 e 3, anche con riferimento alle società che svolgono le attività di cui ai commi 6, 7, 8:

La società ha per oggetto quale servizio pubblico locale di rilevanza economica, la ideazione, progettazione, realizzazione, sviluppo e installazione, manutenzione, gestione e fornitura di:  
a) reti pubbliche e private di telecomunicazioni e di servizi di telecomunicazioni in ambiente fisso e/o mobile, anche mediante utilizzo di radiofrequenze, ivi inclusi, a titolo esemplificativo e non esaustivo, servizi di telefonia vocale, locali nazionali e internazionali, servizi vocali a gruppi chiusi di utenti, servizi di telecomunicazioni su protocollo IP, servizi di comunicazioni mobili e personali, servizi satellitari, applicazioni DECT (Digital European Cordless Telephone), servizi di fornitura di capacità, servizi di accesso, servizi di Internet - Intranet e Extranet, servizi di trasmissione dati;  
b) servizi in materia informatica, di networking, di elaborazione e gestione di banche dati, sviluppati sia su sistemi tradizionali - ossia reti private di computer - che su sistemi di reti pubbliche - ossia Internet, Intranet e Extranet;  
c) applicazioni multimediali.  
Il progetto di fusione per incorporazione di Delta Web spa in CADF spa è stato approvato dal Consiglio di Amministrazione di CADF spa e dall'Amministratore Unico di Delta Web spa in data 25 giugno 2020. Il progetto è stato poi iscritto nel registro delle imprese presso ala CCIAA di Ferrara in data 1 luglio 2020. L'iter di fusione per incorporazione di Delta Web in Cadf Spa si è concluso positivamente con la stipula del conseguente atto in data 6 novembre 2020, registrato il 24.11.2020 e depositato presso la C.C.I.A.A. di Ferrara in data 26.11.2020. La decorrenza degli effetti della fusione e la data a decorrere dalla quale le operazioni delle società incorporante sono imputate al bilancio della società incorporante, ai sensi dell'art. 2501-ter, comma 1, punto 6, Codice Civile, è il 1 Gennaio 2021.

(a): Inserire uno dei progressivi già indicati nelle schede di ricognizione (02.01; 02.02).

(b): Inserire la ragione sociale come indicata nelle schede di ricognizione (02.01; 02.02).

(c): Indicare il tipo di partecipazione distinguendo i casi in cui la società sia partecipata direttamente, indirettamente (tramite altra società/organismo), ovvero in parte direttamente e in parte indirettamente.

(d): Inserire l'attività come indicata nelle schede di ricognizione (02.01; 02.02).

**03. REQUISITI TESTO UNICO DELLE SOCIETÀ A PARTECIPAZIONE PUBBLICA**

03.02. Condizioni art. 20, co. 2

Compilare una scheda per ciascuna società

Progressivo società partecipata:  (a)

Denominazione società partecipata:  (b)

Tipo partecipazione:  (c)

Attività svolta:  (d)

Indicare i seguenti dati con riferimento all'esercizio 2020:

Numero medio dipendenti (e)	150
Numero amministratori	3
di cui nominati dall'Ente	0
Numero componenti organo di controllo	3
di cui nominati dall'Ente	0

Importi in euro

RISULTATO D'ESERCIZIO (g)	
2020	5.125.544,00
2019	3.033.123,00
2018	2.980.617,00
2017	2.752.017,00
2016	2.049.334,00

Importi in euro	
Costo del personale (f)	8.476.549,00
Compensi amministratori	73.543,00
Compensi componenti organo di controllo	54.912,00

Importi in euro	
FATTURATO	
2020	34.431.877,00
2019	29.566.098,00
2018	33.286.713,00
<b>FATTURATO MEDIO</b>	<b>32.428.229,33</b>

Sussistenza delle condizioni di cui all'art. 20, co. 2:

- La partecipazione societaria non rientra in alcuna delle categorie di cui all'art. 4 (art. 20, co. 2, lett. a)
- Società priva di dipendenti o con numero di amministratori superiore a quello dei dipendenti (art. 20, co. 2, lett. b)
- Svolgimento di attività analoghe o similari a quelle svolte da altre società partecipate o da enti pubblici strumentali (art. 20, co. 2, lett. c)

Indicare quali società/enti strumentali:

- Fatturato medio non superiore a 1.000.000 euro nel triennio precedente (art. 20, co. 2, lett. d e art. 26, co. 12-quinquies)
- Perdite in 4 dei 5 esercizi precedenti (per società che non gestiscono un servizio di interesse generale) (art. 20, co. 2, lett. e)
- Necessità di contenimento dei costi di funzionamento (art. 20, co. 2, lett. f)
- Necessità di aggregazione con altre società aventi ad oggetto le attività consentite all'art. 4 (art. 20, co. 2, lett. g)

Indicare le motivazioni della sussistenza o meno delle condizioni di cui ai punti precedenti:

Non sussiste nessuna condizione di cui all'art. 20 c.2 e pertanto la società viene mantenuta.

Azioni da intraprendere:

Mantenimento della partecipazione senza interventi di razionalizzazione.

(a): Inserire uno dei progressivi già indicati nelle schede di ricognizione (02.01; 02.02).  
 (b): Inserire la ragione sociale come indicata nelle schede di ricognizione (02.01; 02.02).  
 (c): Indicare il tipo di partecipazione distinguendo i casi in cui la società sia partecipata direttamente, indirettamente (tramite altra società/organismo), ovvero in parte direttamente e in parte indirettamente.  
 (d): Inserire l'attività svolta come indicata nelle schede di ricognizione (02.01; 02.02).  
 (e): Inserire il numero medio di dipendenti come da nota integrativa al bilancio.  
 (f): Inserire la voce B9 del Conto economico.  
 (g): Inserire il risultato d'esercizio al netto delle imposte.

### 03. REQUISITI TESTO UNICO DELLE SOCIETÀ A PARTECIPAZIONE PUBBLICA

03.02. Condizioni art. 20, co. 2

Compilare una scheda per ciascuna società

Progressivo società partecipata:  (a)

Denominazione società partecipata:  (b)

Tipo partecipazione:  (c)

Attività svolta:  (d)

Indicare i seguenti dati con riferimento all'esercizio 2020:

Numero medio dipendenti (e)	6
Numero amministratori	5
di cui nominati dall'Ente	0
Numero componenti organo di controllo	3
di cui nominati dall'Ente	0

Importi in euro

RISULTATO D'ESERCIZIO (g)	
2020	7.235,00
2019	6.698,00
2018	6.088,00
2017	5.076,00
2016	590,00

Importi in euro

Costo del personale (f)	265.337,00
Compensi amministratori	65.000,00
Compensi componenti organo di controllo	17.075,00

Importi in euro

FATTURATO	
2020	721.905,00
2019	943.956,00
2018	1.296.949,00
FATTURATO MEDIO	987.603,33

Sussistenza delle condizioni di cui all'art. 20, co. 2:

- La partecipazione societaria non rientra in alcuna delle categorie di cui all'art. 4 (art. 20, co. 2, lett. a)
- Società priva di dipendenti o con numero di amministratori superiore a quello dei dipendenti (art. 20, co. 2, lett. b)
- Svolgimento di attività analoghe o simili a quelle svolte da altre società partecipate o da enti pubblici strumentali (art. 20, co. 2, lett. c)

Indicare quali società/enti strumentali:

- Fatturato medio non superiore a 1.000.000 euro nel triennio precedente (art. 20, co. 2, lett. d e art. 26, co. 12-quinquies)
- Perdite in 4 dei 5 esercizi precedenti (per società che non gestiscono un servizio di interesse generale) (art. 20, co. 2, lett. e)
- Necessità di contenimento dei costi di funzionamento (art. 20, co. 2, lett. f)
- Necessità di aggregazione con altre società aventi ad oggetto le attività consentite all'art. 4 (art. 20, co. 2, lett. g)

Indicare le motivazioni della sussistenza o meno delle condizioni di cui ai punti precedenti:

Non sussiste nessuna condizione di cui all'art. 20 c.2 in quanto, pur avendo un fatturato inferiore a 1.000.000,00 di euro nell'ultimo triennio, ai GAL non si applicano le disposizioni dell'art.20 c.2 TUSP (art.26 T.U. integrato con art. 1 c. 724 L. 30/12/2018 n. 145).

Azioni da intraprendere:

Mantenimento della partecipazione senza interventi di razionalizzazione.

(a): Inserire uno dei progressivi già indicati nelle schede di ricognizione (02.01; 02.02).

(b): Inserire la ragione sociale come indicata nelle schede di ricognizione (02.01; 02.02).

(c): Indicare il tipo di partecipazione distinguendo i casi in cui la società sia partecipata direttamente, indirettamente (tramite altra società/organismo), ovvero in parte direttamente e in parte indirettamente.

(d): Inserire l'attività svolta come indicata nelle schede di ricognizione (02.01; 02.02).

(e): Inserire il numero medio di dipendenti come da nota integrativa al bilancio.

(f): Inserire la voce B9 del Conto economico.

(g): Inserire il risultato d'esercizio al netto delle imposte.

**03. REQUISITI TESTO UNICO DELLE SOCIETÀ A PARTECIPAZIONE PUBBLICA**

03.02. Condizioni art. 20, co. 2

Compilare una scheda per ciascuna società

Progressivo società partecipata:  (a)

Denominazione società partecipata:  (b)

Tipo partecipazione:  (c)

Attività svolta: (d)

La società ha per oggetto l'attuazione delle linee di pianificazione e di programmazione economica degli enti locali ferraresi, operando nell'ambito delle scelte degli enti locali e di quelle regionali. Studia, promuove e attua iniziative finalizzate a favorire l'incremento di insediamenti produttivi nel territorio prov.le anche assumendo la gestione di interventi sostenuti da fondi comunitari, nazionali, regionali e locali.

Indicare i seguenti dati con riferimento all'esercizio 2020:

Numero medio dipendenti (e)	6
Numero amministratori	1
di cui nominati dall'Ente	0
Numero componenti organo di controllo	3
di cui nominati dall'Ente	0

Importi in euro

RISULTATO D'ESERCIZIO (g)	
2020	82.770,00
2019	10.315,00
2018	132.098,00
2017	7.872,00
2016	7.107,00

Importi in euro

Costo del personale (f)	289.804,00
Compensi amministratori	30.000,00
Compensi componenti organo di controllo	17.500,00

Importi in euro

FATTURATO	
2020	1.743.285,00
2019	2.069.778,00
2018	2.194.867,00
FATTURATO MEDIO	2.002.643,33

Sussistenza delle condizioni di cui all'art. 20, co. 2:

- La partecipazione societaria non rientra in alcuna delle categorie di cui all'art. 4 (art. 20, co. 2, lett. a)
- Società priva di dipendenti o con numero di amministratori superiore a quello dei dipendenti (art. 20, co. 2, lett. b)
- Svolgimento di attività analoghe o similari a quelle svolte da altre società partecipate o da enti pubblici strumentali (art. 20, co. 2, lett. c)

Indicare quali società/enti strumentali:

- Fatturato medio non superiore a 1.000.000 euro nel triennio precedente (art. 20, co. 2, lett. d e art. 26, co. 12-quinquies)
- Perdite in 4 dei 5 esercizi precedenti (per società che non gestiscono un servizio di interesse generale) (art. 20, co. 2, lett. e)
- Necessità di contenimento dei costi di funzionamento (art. 20, co. 2, lett. f)
- Necessità di aggregazione con altre società aventi ad oggetto le attività consentite all'art. 4 (art. 20, co. 2, lett. g)

Indicare le motivazioni della sussistenza o meno delle condizioni di cui ai punti precedenti:

Non sussiste nessuna condizione di cui all'art. 20 c.2 e pertanto la società viene mantenuta.

Azioni da intraprendere:

Mantenimento della partecipazione senza interventi di razionalizzazione.

- (a): Inserire uno dei progressivi già indicati nelle schede di ricognizione (02.01; 02.02).
- (b): Inserire la ragione sociale come indicata nelle schede di ricognizione (02.01; 02.02).
- (c): Indicare il tipo di partecipazione distinguendo i casi in cui la società sia partecipata direttamente, indirettamente (tramite altra società/organismo), ovvero in parte direttamente e in parte indirettamente.
- (d): Inserire l'attività svolta come indicata nelle schede di ricognizione (02.01; 02.02).
- (e): Inserire il numero medio di dipendenti come da nota integrativa al bilancio.
- (f): Inserire la voce B9 del Conto economico.
- (g): Inserire il risultato d'esercizio al netto delle imposte.

**03. REQUISITI TESTO UNICO DELLE SOCIETÀ A PARTECIPAZIONE PUBBLICA**

03.02. Condizioni art. 20, co. 2

Compilare una scheda per ciascuna società

Progressivo società partecipata:  (a)Denominazione società partecipata:  (b)Tipo partecipazione:  (c)

Attività svolta:  (d)

Indicare i seguenti dati con riferimento all'esercizio 2020:

Numero medio dipendenti (e)	611
Numero amministratori	3
di cui nominati dall'Ente	0
Numero componenti organo di controllo	3
di cui nominati dall'Ente	0

Importi in euro	
Costo del personale (f)	26.411.866,00
Compensi amministratori	35.160,00
Compensi componenti organo di controllo	35.000,00

Importi in euro	
RISULTATO D'ESERCIZIO (g)	
2020	61.229,00
2019	88.539,00
2018	538.915,00
2017	309.150,00
2016	457.200,00

Importi in euro	
FATTURATO	
2020	60.583.006,00
2019	60.821.768,00
2018	27.758.119,00
FATTURATO MEDIO	49.720.964,33

Sussistenza delle condizioni di cui all'art. 20, co. 2:

- La partecipazione societaria non rientra in alcuna delle categorie di cui all'art. 4 (art. 20, co. 2, lett. a)
- Società priva di dipendenti o con numero di amministratori superiore a quello dei dipendenti (art. 20, co. 2, lett. b)
- Svolgimento di attività analoghe o similari a quelle svolte da altre società partecipate o da enti pubblici strumentali (art. 20, co. 2, lett. c)

Indicare quali società/enti strumentali:

- Fatturato medio non superiore a 1.000.000 euro nel triennio precedente (art. 20, co. 2, lett. d e art. 26, co. 12-quinquies)
- Perdite in 4 dei 5 esercizi precedenti (per società che non gestiscono un servizio di interesse generale) (art. 20, co. 2, lett. e)
- Necessità di contenimento dei costi di funzionamento (art. 20, co. 2, lett. f)
- Necessità di aggregazione con altre società aventi ad oggetto le attività consentite all'art. 4 (art. 20, co. 2, lett. g)

Indicare le motivazioni della sussistenza o meno delle condizioni di cui ai punti precedenti:

Non sussiste nessuna condizione di cui all'art. 20 c.2 e pertanto la società viene mantenuta.

Azioni da intraprendere:

Mantenimento della partecipazione senza interventi di razionalizzazione.

(a): Inserire uno dei progressivi già indicati nelle schede di ricognizione (02.01; 02.02).

(b): Inserire la ragione sociale come indicata nelle schede di ricognizione (02.01; 02.02).

(c): Indicare il tipo di partecipazione distinguendo i casi in cui la società sia partecipata direttamente, indirettamente (tramite altra società/organismo), ovvero in parte direttamente e in parte indirettamente.

(d): Inserire l'attività svolta come indicata nelle schede di ricognizione (02.01; 02.02).

(e): Inserire il numero medio di dipendenti come da nota integrativa al bilancio.

(f): Inserire la voce B9 del Conto economico.

(g): Inserire il risultato d'esercizio al netto delle imposte.

### 03. REQUISITI TESTO UNICO DELLE SOCIETÀ A PARTECIPAZIONE PUBBLICA

03.02. Condizioni art. 20, co. 2

Compilare una scheda per ciascuna società

Progressivo società partecipata:  (a)

Denominazione società partecipata:  (b)

Tipo partecipazione:  (c)

Attività svolta:  (d)

Indicare i seguenti dati con riferimento all'esercizio 2020:

Numero medio dipendenti (e)	3.030
Numero amministratori	15
di cui nominati dall'Ente	0
Numero componenti organo di controllo	3
di cui nominati dall'Ente	0

Importi in euro

RISULTATO D'ESERCIZIO (g)	
2020	217.017.464,00
2019	166.311.616,00
2018	195.139.030,00
2017	170.415.559,00
2016	144.687.056,00

Importi in euro

Costo del personale (f)	203.422.113,00
Compensi amministratori	817.804,00
Compensi componenti organo di controllo	575.976,00

Importi in euro

FATTURATO	
2019	1.344.516.131,00
2018	1.395.668.846,00
2017	1.390.793.951,00
FATTURATO MEDIO	1.376.992.976,00

Sussistenza delle condizioni di cui all'art. 20, co. 2:

- La partecipazione societaria non rientra in alcuna delle categorie di cui all'art. 4 (art. 20, co. 2, lett. a)
- Società priva di dipendenti o con numero di amministratori superiore a quello dei dipendenti (art. 20, co. 2, lett. b)
- Svolgimento di attività analoghe o similari a quelle svolte da altre società partecipate o da enti pubblici strumentali (art. 20, co. 2, lett. c)

Indicare quali società/enti strumentali:

- Fatturato medio non superiore a 1.000.000 euro nel triennio precedente (art. 20, co. 2, lett. d e art. 26, co. 12-quinquies)
- Perdite in 4 dei 5 esercizi precedenti (per società che non gestiscono un servizio di interesse generale) (art. 20, co. 2, lett. e)
- Necessità di contenimento dei costi di funzionamento (art. 20, co. 2, lett. f)
- Necessità di aggregazione con altre società aventi ad oggetto le attività consentite all'art. 4 (art. 20, co. 2, lett. g)

Indicare le motivazioni della sussistenza o meno delle condizioni di cui ai punti precedenti:

Non sussiste nessuna condizione di cui all'art. 20 c.2 e pertanto la società viene mantenuta.

Azioni da intraprendere:

Mantenimento della partecipazione senza interventi di razionalizzazione.

(a): Inserire uno dei progressivi già indicati nelle schede di ricognizione (02.01; 02.02).

(b): Inserire la ragione sociale come indicata nelle schede di ricognizione (02.01; 02.02).

(c): Indicare il tipo di partecipazione distinguendo i casi in cui la società sia partecipata direttamente, indirettamente (tramite altra società/organismo), ovvero in parte direttamente e in parte indirettamente.

(d): Inserire l'attività svolta come indicata nelle schede di ricognizione (02.01; 02.02).

(e): Inserire il numero medio di dipendenti come da nota integrativa al bilancio.

(f): Inserire la voce B9 del Conto economico.

(g): Inserire il risultato d'esercizio al netto delle imposte.

### 03. REQUISITI TESTO UNICO DELLE SOCIETÀ A PARTECIPAZIONE PUBBLICA

03.02. Condizioni art. 20, co. 2

Compilare una scheda per ciascuna società

Progressivo società partecipata:  (a)

Denominazione società partecipata:  (b)

Tipo partecipazione:  (c)

Attività svolta:  (d)

Indicare i seguenti dati con riferimento all'esercizio 2020:

Numero medio dipendenti (e)	13
Numero amministratori	1
di cui nominati dall'Ente	0
Numero componenti organo di controllo	3
di cui nominati dall'Ente	0

Importi in euro

RISULTATO D'ESERCIZIO (g)	
2020	-103.177,00
2019	1.398.088,00
2018	49.061,00
2017	-22.912,00
2016	44.153,00

Importi in euro

Costo del personale (f)	664.531,00
Compensi amministratori	24.958,80
Compensi componenti organo di controllo	22.400,00

Importi in euro

FATTURATO	
2020	4.977.361,00
2019	9.915.701,00
2018	5.994.859,00
FATTURATO MEDIO	6.962.640,33

Sussistenza delle condizioni di cui all'art. 20, co. 2:

- La partecipazione societaria non rientra in alcuna delle categorie di cui all'art. 4 (art. 20, co. 2, lett. a)
- Società priva di dipendenti o con numero di amministratori superiore a quello dei dipendenti (art. 20, co. 2, lett. b)
- Svolgimento di attività analoghe o similari a quelle svolte da altre società partecipate o da enti pubblici strumentali (art. 20, co. 2, lett. c)

Indicare quali società/enti strumentali:

- Fatturato medio non superiore a 1.000.000 euro nel triennio precedente (art. 20, co. 2, lett. d e art. 26, co. 12-quinquies)
- Perdite in 4 dei 5 esercizi precedenti (per società che non gestiscono un servizio di interesse generale) (art. 20, co. 2, lett. e)
- Necessità di contenimento dei costi di funzionamento (art. 20, co. 2, lett. f)
- Necessità di aggregazione con altre società aventi ad oggetto le attività consentite all'art. 4 (art. 20, co. 2, lett. g)

Indicare le motivazioni della sussistenza o meno delle condizioni di cui ai punti precedenti:

Non sussiste nessuna condizione di cui all'art. 20 c.2 e pertanto la società viene mantenuta.

Azioni da intraprendere:

Mantenimento della partecipazione senza interventi di razionalizzazione.

(a): Inserire uno dei progressivi già indicati nelle schede di ricognizione (02.01; 02.02).

(b): Inserire la ragione sociale come indicata nelle schede di ricognizione (02.01; 02.02).

(c): Indicare il tipo di partecipazione distinguendo i casi in cui la società sia partecipata direttamente, indirettamente (tramite altra società/organismo), ovvero in parte direttamente e in parte indirettamente.

(d): Inserire l'attività svolta come indicata nelle schede di ricognizione (02.01; 02.02).

(e): Inserire il numero medio di dipendenti come da nota integrativa al bilancio.

(f): Inserire la voce B9 del Conto economico.

(g): Inserire il risultato d'esercizio al netto delle imposte.

### 03. REQUISITI TESTO UNICO DELLE SOCIETÀ A PARTECIPAZIONE PUBBLICA

03.02. Condizioni art. 20, co. 2

Compilare una scheda per ciascuna società

Progressivo società partecipata:  (a)

Denominazione società partecipata:  (b)

Tipo partecipazione:  (c)

Attività svolta:  (d)

Indicare i seguenti dati con riferimento all'esercizio 2020:

Numero medio dipendenti (e)	394
Numero amministratori	3
di cui nominati dall'Ente	0
Numero componenti organo di controllo	3
di cui nominati dall'Ente	0

Importi in euro

RISULTATO D'ESERCIZIO (g)	
2020	101.606,00
2019	19.454,00
2018	56.909,00
2017	153.674,00
2016	165.307,00

Importi in euro

Costo del personale (f)	17.075.907,00
Compensi amministratori	54.199,00
Compensi componenti organo di controllo	56.000,00

Importi in euro

FATTURATO	
2020	51.580.886,00
2019	52.927.669,00
2018	51.943.189,00
FATTURATO MEDIO	52.150.581,33

Sussistenza delle condizioni di cui all'art. 20, co. 2:

- La partecipazione societaria non rientra in alcuna delle categorie di cui all'art. 4 (art. 20, co. 2, lett. a)
- Società priva di dipendenti o con numero di amministratori superiore a quello dei dipendenti (art. 20, co. 2, lett. b)
- Svolgimento di attività analoghe o similari a quelle svolte da altre società partecipate o da enti pubblici strumentali (art. 20, co. 2, lett. c)

Indicare quali società/enti strumentali:

- Fatturato medio non superiore a 1.000.000 euro nel triennio precedente (art. 20, co. 2, lett. d e art. 26, co. 12-quinquies)
- Perdite in 4 dei 5 esercizi precedenti (per società che non gestiscono un servizio di interesse generale) (art. 20, co. 2, lett. e)
- Necessità di contenimento dei costi di funzionamento (art. 20, co. 2, lett. f)
- Necessità di aggregazione con altre società aventi ad oggetto le attività consentite all'art. 4 (art. 20, co. 2, lett. g)

Indicare le motivazioni della sussistenza o meno delle condizioni di cui ai punti precedenti:

Non sussiste nessuna condizione di cui all'art. 20 c.2 e pertanto la società viene mantenuta.

Azioni da intraprendere:

Mantenimento della partecipazione senza interventi di razionalizzazione.

(a): Inserire uno dei progressivi già indicati nelle schede di ricognizione (02.01; 02.02).

(b): Inserire la ragione sociale come indicata nelle schede di ricognizione (02.01; 02.02).

(c): Indicare il tipo di partecipazione distinguendo i casi in cui la società sia partecipata direttamente, indirettamente (tramite altra società/organismo), ovvero in parte direttamente e in parte indirettamente.

(d): Inserire l'attività svolta come indicata nelle schede di ricognizione (02.01; 02.02).

(e): Inserire il numero medio di dipendenti come da nota integrativa al bilancio.

(f): Inserire la voce B9 del Conto economico.

(g): Inserire il risultato d'esercizio al netto delle imposte.



### 03. REQUISITI TESTO UNICO DELLE SOCIETÀ A PARTECIPAZIONE PUBBLICA

03.02. Condizioni art. 20, co. 2

Compilare una scheda per ciascuna società

Progressivo società partecipata:  (a)

Denominazione società partecipata:  (b)

Tipo partecipazione:  (c)

Attività svolta:  (d)

Indicare i seguenti dati con riferimento all'esercizio 2020 :

Numero medio dipendenti (e)	14
Numero amministratori	1
di cui nominati dall'Ente	0
Numero componenti organo di controllo	1
di cui nominati dall'Ente	0

Importi in milioni di euro

RISULTATO D'ESERCIZIO (g)	
2020	167.683,00
2019	213.862,00
2018	163.112,00
2017	279.629,00
2016	154.059,00

Importi in i euro

Costo del personale (f)	567.894,00
Compensi amministratori	10.075,00
Compensi componenti organo di controllo	4.160,00

Importi in i euro

FATTURATO	
2020	1.889.287,00
2019	1.745.692,00
2018	1.703.219,00
FATTURATO MEDIO	1.779.399,33

Sussistenza delle condizioni di cui all'art. 20, co. 2:

- La partecipazione societaria non rientra in alcuna delle categorie di cui all'art. 4 (art. 20, co. 2, lett. a)
- Società priva di dipendenti o con numero di amministratori superiore a quello dei dipendenti (art. 20, co. 2, lett. b)
- Svolgimento di attività analoghe o similari a quelle svolte da altre società partecipate o da enti pubblici strumentali (art. 20, co. 2, lett. c)

Indicare quali società/enti strumentali:

- Fatturato medio non superiore a 1.000.000 euro nel triennio precedente (art. 20, co. 2, lett. d e art. 26, co. 12-quinquies)
- Perdite in 4 dei 5 esercizi precedenti (per società che non gestiscono un servizio di interesse generale) (art. 20, co. 2, lett. e)
- Necessità di contenimento dei costi di funzionamento (art. 20, co. 2, lett. f)
- Necessità di aggregazione con altre società aventi ad oggetto le attività consentite all'art. 4 (art. 20, co. 2, lett. g)

Indicare le motivazioni della sussistenza o meno delle condizioni di cui ai punti precedenti:

Non sussiste nessuna condizione di cui all'art. 20 c.2 e pertanto la società viene mantenuta.

Azioni da intraprendere:

Mantenimento della partecipazione senza interventi di razionalizzazione.

(a): Inserire uno dei progressivi già indicati nelle schede di ricognizione (02.01; 02.02).

(b): Inserire la ragione sociale come indicata nelle schede di ricognizione (02.01; 02.02).

(c): Indicare il tipo di partecipazione distinguendo i casi in cui la società sia partecipata direttamente, indirettamente (tramite altra società/organismo), ovvero in parte direttamente e in parte indirettamente.

(d): Inserire l'attività svolta come indicata nelle schede di ricognizione (02.01; 02.02).

(e): Inserire il numero medio di dipendenti come da nota integrativa al bilancio.

(f): Inserire la voce B9 del Conto economico.

(g): Inserire il risultato d'esercizio al netto delle imposte.

**03. REQUISITI TESTO UNICO DELLE SOCIETÀ A PARTECIPAZIONE PUBBLICA**

03.02. Condizioni art. 20, co. 2

Compilare una scheda per ciascuna società

Progressivo società partecipata: Ind\_1 (a)

Denominazione società partecipata: DELTA WEB SPA (b)

Tipo partecipazione: Indiretta (c)

Attività svolta: Progettazione, realizzazione, sviluppo, installazione reti pubbliche e private di telecomunicazioni, servizi in materia informatica, networking, elaborazione e gestione banche dati, applicazioni multimediali, attività di informazione e formazione in materia informatica. (d)

Indicare i seguenti dati con riferimento all'esercizio 2020 :

Numero medio dipendenti (e)	12
Numero amministratori	1
di cui nominati dall'Ente	0
Numero componenti organo di controllo	3
di cui nominati dall'Ente	0

Importi in milioni di euro

RISULTATO D'ESERCIZIO (g)	
2020	666.919,00
2019	559.314,00
2018	447.002,00
2017	460.621,00
2016	380.114,00

Importi in i euro

Costo del personale (f)	354.301,00
Compensi amministratori	24.958,80
Compensi componenti organo di controllo	26.741,00

Importi in i euro

FATTURATO	
2020	2.789.043,00
2019	2.555.499,00
2018	2.301.997,00
FATTURATO MEDIO	2.548.846,33

Sussistenza delle condizioni di cui all'art. 20, co. 2:

- La partecipazione societaria non rientra in alcuna delle categorie di cui all'art. 4 (art. 20, co. 2, lett. a)
- Società priva di dipendenti o con numero di amministratori superiore a quello dei dipendenti (art. 20, co. 2, lett. b)
- Svolgimento di attività analoghe o similari a quelle svolte da altre società partecipate o da enti pubblici strumentali (art. 20, co. 2, lett. c)

Indicare quali società/enti strumentali:

- Fatturato medio non superiore a 1.000.000 euro nel triennio precedente (art. 20, co. 2, lett. d e art. 26, co. 12-quinquies)
- Perdite in 4 dei 5 esercizi precedenti (per società che non gestiscono un servizio di interesse generale) (art. 20, co. 2, lett. e)
- Necessità di contenimento dei costi di funzionamento (art. 20, co. 2, lett. f)
- Necessità di aggregazione con altre società aventi ad oggetto le attività consentite all'art. 4 (art. 20, co. 2, lett. g)

Indicare le motivazioni della sussistenza o meno delle condizioni di cui ai punti precedenti:

Non sussiste nessuna condizione di cui all'art. 20 c.2.

Azioni da intraprendere:

Nessuna: fusa per incorporazione DELTA WEB incorporata - CADF incorporante con decorrenza 01/01/2021.

(a): Inserire uno dei progressivi già indicati nelle schede di ricognizione (02.01; 02.02).

(b): Inserire la ragione sociale come indicata nelle schede di ricognizione (02.01; 02.02).

(c): Indicare il tipo di partecipazione distinguendo i casi in cui la società sia partecipata direttamente, indirettamente (tramite altra società/organismo), ovvero in parte direttamente e in parte indirettamente.

(d): Inserire l'attività svolta come indicata nelle schede di ricognizione (02.01; 02.02).

(e): Inserire il numero medio di dipendenti come da nota integrativa al bilancio.

(f): Inserire la voce B9 del Conto economico.

(g): Inserire il risultato d'esercizio al netto delle imposte.

#### 04. MANTENIMENTO SENZA INTERVENTI DI RAZIONALIZZAZIONE

Compilare un record per ciascuna partecipazione che si intende mantenere senza interventi di razionalizzazione

Progressivo	Denominazione società	Tipo di partecipazione	Attività svolta	% Quota di partecipazione	Motivazioni della scelta
A	B	C	D	E	F
dir_1	C.A.D.F. SPA	Diretta	Gestione servizio idrico integrato	9,43	La società risulta affidataria della gestione del servizio idrico integrato, rispetta i requisiti previsti dalla norma, non ha evidenziato perdite. La partecipazione risulta correlata a previsione normativa in materia di servizi pubblici locali.
dir_2	DELTA 2000 Società Consortile e R.L.	Diretta	La società opera come GAL (gruppo di azione locale) per l'accesso a risorse comunitarie dedicate a tale esclusiva strategia (leader).	1,32	La società opera come GAL, rispetta i requisiti previsti dalla norma e non ha evidenziato perdite. La partecipazione del Comune in DELTA 2000 Soc. cons. a r.l. appare strategica ed indispensabile per poter canalizzare sul territorio le risorse comunitarie che prevedono l'approccio partecipativo. Pur avendo un fatturato inferiore a 1.000.000,00 di euro nel triennio 2017-2019, la società viene mantenuta senza interventi di razionalizzazione in quanto ai GAL non si applicano le disposizioni dell'art.20 c.2 TUSP (art.26 T.U. integrato con art. 1 c. 724 L. 30/12/2018 n. 145).
dir_3	SIPRO SPA	Diretta	La società ha per oggetto l'attuazione delle linee di pianificazione e di programmazione economica degli enti locali ferraresi, operando nell'ambito delle scelte degli enti locali e di quelle regionali. Studia, promuove e attua iniziative finalizzate a favorire l'incremento di insediamenti produttivi nel territorio prov.le anche assumendo la gestione di interventi sostenuti da fondi comunitari, nazionali, regionali e locali.	0,14824	La società rispetta i requisiti previsti dalla normativa, non ha evidenziato perdite, opera a livello provinciale e rappresenta l'interlocutore delle amministrazioni locali e della Provincia di Ferrara per la gestione di Programmi comunitari (quali l'Obiettivo 2 e la progettazione di interventi integrati finanziati con fondi locali e comunitari).
dir_4	LEPIDA SCPA	Diretta	Strumento operativo, promosso da Regione Emilia-Romagna, per la pianificazione, l'ideazione, la progettazione, lo sviluppo, l'integrazione, il dispiegamento, la configurazione, l'esercizio, la realizzazione delle infrastrutture di telecomunicazione e dei servizi telematici che sfruttano le infrastrutture di rete, per Soci e per Enti collegati alla Rete Lepida. Lepida SpA è il motore dell'attuazione delle politiche digitali per la crescita delle città, dei territori e delle comunità in Emilia-Romagna, in particolare per l'attuazione dell'Agenda Digitale.	0,0014	Strumento operativo, promosso da Regione Emilia-Romagna, partecipato dagli enti della Regione Emilia-Romagna, opera a livello regionale, rispetta i requisiti previsti dalla normativa per il mantenimento, non ha registrato perdite. È il soggetto preposto per l'attuazione delle politiche digitali a livello regionale ed, in particolare, per l'attuazione dell'Agenda Digitale. Il mantenimento della partecipazione consente al Comune di partecipare agli obiettivi della rete delle pubbliche amministrazioni dell'Emilia-Romagna, così come previsti nella legge regionale n. 11/2004 e di usufruire dei vantaggi relativi all'erogazione di servizi, previsti per i soli soci.
dir_5	HERA SPA	Diretta	Raccolta smaltimento rifiuti, servizio idrico integrato, distribuzione gas, produzione e distribuzione energia elettrica	0,01278	La società è quotata e non necessita di razionalizzazione
dir_6	AREA IMPIANTI SPA	Diretta	Trattamento smaltimento rifiuti	9,75	La società detiene la proprietà degli impianti per la gestione del servizio di trattamento e smaltimento rifiuti ed è soggetto strategico per la gestione di un servizio pubblico fondamentale. Rispetta i requisiti previsti dalla norma.
dir_7	CLARA SPA	Diretta	Raccolta, trasporto, recupero, riciclaggio e smaltimento rifiuti	4,45	La società è affidataria della gestione del servizio raccolta rifiuti, e non ha evidenziato perdite nell'ultimo quinquennio. La partecipazione risulta correlata a previsione normativa in materia di servizi pubblici locali. Rispetta i requisiti previsti dalla norma.
dir_8	GECIM SRL	Diretta	Gestione servizi cimiteriali	10,00	La società rispetta i requisiti previsti dalla normativa, non ha evidenziato perdite nell'ultimo triennio. La società è affidataria dei servizi cimiteriali del Comune di Riva del Po e degli altri comuni soci.
ind_1	DELTA WEB SPA	Indiretta	Progettazione, realizzazione, sviluppo, installazione reti pubbliche e private di telecomunicazioni, servizi in materia informatica, networking, elaborazione e gestione banche dati, applicazioni multimediali, attività di informazione e formazione in materia informatica.	9,43	Delta Web S.p.A. è una società che gestisce il servizio pubblico di connettività ed i servizi strumentali di assistenza e manutenzione dei sistemi informatici per conto dei Comuni interamente posseduta da CADF S.p.A. Con la finalità di procedere ad un riassetto societario la società Delta Web spa è stata fusa per incorporazione con la società controllante CADF S.p.A., con decorrenza degli effetti dal 01.01.2021.

Colonna A: Inserire uno dei progressivi indicati nelle schede di ricognizione (02.01; 02.02).

Colonna B: Inserire la ragione sociale come indicata nelle schede di ricognizione (02.01; 02.02).

Colonna C: Indicare il tipo di partecipazione distinguendo i casi in cui la società sia partecipata direttamente, indirettamente (tramite altra società/organismo), oppure in parte direttamente e in parte indirettamente.

Colonna D: Inserire l'attività svolta come indicata nelle schede di ricognizione (02.01; 02.02).

Colonna E: Inserire la quota complessiva di partecipazione dell'Amministrazione, sommando le quote dirette (02.01 colonna E) e indirette (02.02 colonna G).

Colonna F: Indicare, ai sensi dell'art. 24 co. 1, la/le motivazioni della scelta di mantenimento della partecipazione senza alcun intervento di razionalizzazione.

Allo scopo, specificare la sussistenza dei requisiti indicati dalla scheda 03.01 (stretta necessità della società alle finalità dell'ente e svolgimento da parte della medesima di una delle attività consentite dall'art. 4). In caso di attività inerenti ai servizi pubblici locali, esplicitare le ragioni della convenienza economica dell'erogazione del servizio mediante la società anziché in forme alternative (gestione diretta, azienda speciale, ecc.) e della sostenibilità della scelta in termini di costo-opportunità per l'ente. Con riferimento alle condizioni di cui alla scheda 03.02, dichiarare espressamente che non ricorrono le condizioni ivi indicate e darne motivazione. In relazione ai servizi pubblici a rete di rilevanza economica, dare dimostrazione della non necessità di operazioni di aggregazione con altre società operanti nello stesso settore e del fatto che la società svolge servizi non compresi tra quelli da affidare per il tramite dell'Ente di Governo d'Ambito.

## **05. AZIONI DI RAZIONALIZZAZIONE**

05.01. Contenimento costi

*Compilare una scheda per ciascuna società per la quale si prevedono interventi di contenimento dei costi*

**Progressivo società partecipata:**  (a) **Quota di partecipazione detenuta:**  (b)

**Denominazione società partecipata:**  (c)

**Tipo partecipazione:**  (d)

**Attività svolta:**  (e)

*Descrivere gli interventi di contenimento programmati:*

*Indicare le motivazioni:*

*Indicare le modalità di attuazione:*

*Indicare i tempi stimati:*

*Indicare una stima dei risparmi attesi:*

**(a):** Inserire uno dei progressivi già indicati nelle schede di ricognizione (02.01; 02.02).

**(b):** Inserire la quota complessiva di partecipazione dell'Amministrazione, sommando le quote dirette (02.01 colonna E) e indirette (02.02 colonna G).

**(c):** Inserire la ragione sociale come indicata nelle schede di ricognizione (02.01; 02.02).

**(d):** Indicare il tipo di partecipazione distinguendo i casi in cui la società sia partecipata direttamente, indirettamente (tramite altra società/organismo), ovvero in parte direttamente e in parte indirettamente.

**(e):** Inserire l'attività come indicata nelle schede di ricognizione (02.01; 02.02).

## 05. AZIONI DI RAZIONALIZZAZIONE

### 05.02. Cessione/Alienazione quote

Compilare una scheda per ciascuna partecipazione che si intende cedere/alienare

Progressivo società partecipata:  (a)

Quota di partecipazione detenuta:  (b)

Denominazione società partecipata:  (c)

Quota di partecipazione da cedere/alienare:  (d)

Tipo partecipazione:  (e)

Attività svolta:  (f)

Selezionare le motivazioni della scelta:

(g)

In caso di scelta dell'opzione "altro", specificare:

Fornire ulteriori dettagli sulle motivazioni della scelta:

Indicare le modalità di attuazione della cessione/alienazione:

Indicare i tempi stimati per il perfezionamento della cessione/alienazione:

Indicare una stima dei risparmi attesi:

(a): Inserire uno dei progressivi già indicati nelle schede di ricognizione (02.01; 02.02).

(b): Inserire la quota complessiva di partecipazione dell'Amministrazione, sommando le quote dirette (02.01 colonna E) e indirette (02.02 colonna G).

(c): Inserire la ragione sociale come indicata nelle schede di ricognizione (02.01; 02.02).

(d): Inserire la quota di partecipazione che si intende cedere/alienare.

(e): Indicare il tipo di partecipazione distinguendo i casi in cui la società sia partecipata direttamente, indirettamente (tramite altra società/organismo), ovvero in parte direttamente e in parte indirettamente.

(f): Inserire l'attività svolta come indicata nelle schede di ricognizione (02.01; 02.02).

(g): Vedi scheda 06. "Appendice\_motivazioni".

## **05. AZIONI DI RAZIONALIZZAZIONE**

### 05.03. Liquidazione

*Compilare una scheda per ciascuna partecipazione che si intende mettere in liquidazione*

**Progressivo società partecipata:**  **(a)** **Quota di partecipazione detenuta:**  **(b)**

**Denominazione società partecipata:**  **(c)**

**Tipo partecipazione:**  **(d)**

**Attività svolta:**  **(e)**

*Selezionare le motivazioni della scelta:*

**(f)**

*In caso di scelta dell'opzione "altro", specificare:*

*Fornire ulteriori dettagli sulle motivazioni della scelta:*

*Indicare le modalità di attuazione della liquidazione:*

*Indicare i tempi stimati per la conclusione della procedura:*

*Indicare una stima dei risparmi attesi:*

**(a):** Inserire uno dei progressivi già indicati nelle schede di ricognizione (02.01; 02.02).

**(b):** Inserire la quota complessiva di partecipazione dell'Amministrazione, sommando le quote dirette (02.01 colonna E) e indirette (02.02 colonna G).

**(c):** Inserire la ragione sociale come indicata nelle schede di ricognizione (02.01; 02.02).

**(d):** Indicare il tipo di partecipazione distinguendo i casi in cui la società sia partecipata direttamente, indirettamente (tramite altra società/organismo), ovvero in parte direttamente e in parte indirettamente.

**(e):** Inserire l'attività come indicata nelle schede di ricognizione (02.01; 02.02).

**(f):** Vedi scheda 06. "Appendice\_motivazioni".

## **05. AZIONI DI RAZIONALIZZAZIONE**

### 05.04. Fusione/Incorporazione

*Compilare una scheda per ciascuna partecipazione che si intende fondere/incorporare*

**Progressivo società partecipata:**  **(a)**      **Quota di partecipazione detenuta:**  **(b)**

**Denominazione società partecipata:**  **(c)**

**Tipo partecipazione:**  **(d)**

**Attività svolta:**  **(e)**

*Selezionare le motivazioni della scelta:*

**(f)**

*In caso di scelta dell'opzione "altro", specificare:*

*Fornire ulteriori dettagli sulle motivazioni della scelta:*

*Indicare le modalità di attuazione dell'operazione straordinaria:*

*Indicare i tempi stimati per il perfezionamento dell'operazione:*

*Indicare una stima dei risparmi attesi:*

**(a):** Inserire uno dei progressivi già indicati nelle schede di ricognizione (02.01; 02.02).

**(b):** Inserire la quota complessiva di partecipazione dell'Amministrazione, sommando le quote dirette (02.01 colonna E) e indirette (02.02 colonna G).

**(c):** Inserire la ragione sociale come indicata nelle schede di ricognizione (02.01; 02.02).

**(d):** Indicare il tipo di partecipazione distinguendo i casi in cui la società sia partecipata direttamente, indirettamente (tramite altra società/organismo), ovvero in parte direttamente e in parte indirettamente.

**(e):** Inserire l'attività come indicata nelle schede di ricognizione (02.01; 02.02).

**(f):** Vedi scheda 06. "Appendice\_motivazioni".

## **05. AZIONI DI RAZIONALIZZAZIONE**

### 05.05. Riepilogo

<b>Azione di razionalizzazione</b>	<b>Progressivo</b>	<b>Denominazione società</b>	<b>% Quota di partecipazione</b>	<b>Tempi di realizzazione degli interventi</b>	<b>Risparmi attesi (importo)</b>
Contenimento dei costi					
Cessione/Alienazione quote					
Liquidazione					
Fusione/Incorporazione					



## **06. ELENCO MOTIVAZIONI SCHEDE 05.02, 05.03 E 05.04**

Scheda 05.02: Cessione/Alienazione quote

Nella "cella" relativa alla selezione delle motivazioni della scelta, dal menù a tendina:  
è possibile scegliere tra le seguenti opzioni:

- Internalizzazione delle attività svolte dalla società
- Scelta di gestione del servizio in forma alternativa
- Intervenuta modifica nella gestione/amministrazione della società, non condivisa dall'Ente
- Società inattiva o non più operativa
- Società non indispensabile per il perseguimento delle finalità dell'Ente
- Società composta da soli amministratori o con numero dipendenti inferiore al numero amministratori
- Società con fatturato medio inferiore a 1 milione di euro nel triennio precedente
- Perdite reiterate
- Carenza persistente di liquidità
- Società con oggetto analogo o simile ad altri organismi partecipati dall'Ente
- Altro (specificare)

Scheda 05.03: Liquidazione

Nella "cella" relativa alla selezione delle motivazioni della scelta, dal menù a tendina:  
è possibile scegliere tra le seguenti opzioni:

- Internalizzazione delle attività svolte dalla società
- Scelta di gestione del servizio in forma alternativa
- Intervenuta modifica nella gestione/amministrazione della società, non condivisa dall'Ente
- Società inattiva o non più operativa
- Società non indispensabile per il perseguimento delle finalità dell'Ente
- Società composta da soli amministratori o con numero dipendenti inferiore al numero amministratori
- Società con fatturato medio inferiore a 1 milione di euro nel triennio precedente
- Perdite reiterate
- Carenza persistente di liquidità
- Società con oggetto analogo o simile ad altri organismi partecipati dall'Ente
- Altro (specificare)

Scheda 05.04: Fusione/Incorporazione

Nella "cella" relativa alla selezione delle motivazioni della scelta, dal menù a tendina:  
è possibile scegliere tra le seguenti opzioni:

- Svolgimento di attività complementari o analoghe a quelle coinvolte nel progetto di fusione/incorporazione
- Aggregazione di società di servizi pubblici locali a rilevanza economica
- Riduzione/contenimento dei costi di funzionamento (compresi quelli degli amministratori e organi di revisione interna) o dei costi di produzione di beni e servizi
- Compensazione di eventuali squilibri finanziari e/o economici preesistenti alla fusione/incorporazione
- Realizzazione di economie di scala e di altre sinergie per l'integrazione di fasi consecutive della produzione di beni e servizi e/o migliore utilizzo degli impianti, delle attrezzature e del know how in uso
- Altro (specificare)